ถือสถานะ Long ทองคำต่อไป...เชื่อว่าทองคำยังมีแนวรับที่ $1700/Oz

นักวิเคราะห์ : ชัยวัฒน์ อาศิระวิชัย เลขทะเบียน : 021238
โทรศัพท์ : 02-659-8032 E-mail : chaiwat@uobkayhian.co.th

แนวโน้มราคาทองคำ และโลหะเงินโลก:

เมื่อวานนี้ตลาดทองคำสหรัฐปิดที่ระดับ 1,731.3 เหรียญฯต่อออนซ์ ลดลง -17.1 เหรียญฯต่อออนซ์ ขณะที่ราคาโลหะเงินปิดที่ระดับ 33.704 เหรียญฯต่อออนซ์ ลดลง -0.49 เหรียญฯต่อออนซ์

– ทองคำร่วงลงเนื่องจากนักลงทุนเข้ามาเทขายทำกำไรหลังจากทองคำทะยานขึ้นถึง 23.5 ดอลลาร์ หรือ 1.4% เมื่อวันอังคาร ภายหลังจากที่ นายเบน เบอร์นันเก้ ประธานธนาคารกลางสหรัฐ (เฟด) ได้เน้นย้ำต่อวุฒิสภาสหรัฐ ถึงความจำเป็นในการตรึงอัตราดอกเบี้ยที่ระดับไปอย่างน้อยจนถึงปลายปี 2557 เมื่อพิจารณาจากเศรษฐกิจที่ฟื้นตัวช้าในขณะนี้ **อย่างไรก็ตามทองคำได้รับแรงหนุนในระหว่างวัน** อันเนื่องมาจากการคาดการณ์ที่ว่าเฟดจะใช้นโยบายผ่อนคลายทางการเงินเพิ่มเติม หลังจากนายจอห์น วิลเลียมส์ ผู้ว่าการเฟดสาขาซานฟรานซิสโกกล่าวว่าคณะกรรมการกำหนดนโยบายของ FED (FOMC) อาจจำเป็นต้องเข้าซื้อสินทรัพย์ที่มีสินเชื่อบ้านเป็นหลักทรัพย์ประกัน เพื่อกระตุ้นการฟื้นตัว

มุมมองต่อราคาทองคำ โลหะเงิน

ราคาทองคำกลับมาปรับฐานลงอีกครั้ง หลังจากตลาดกลับมากังวลหนี้สินกรีซอีกครั้ง และทำให้ค่าเงินดอลล่าร์แข็งค่า โดยประเด็นที่ต้องจับตาในช่วงนี้ได้แก่ ประเด็นกรีซ ว่าจะจบอย่างไร แต่เรามีมุมมองว่าทองคำได้ประโยชน์ทั้งขึ้นทั้งร่อง เพราะไม่ว่าจะอย่างไร ECB ก็ต้องพิมพ์แบงค์ออกมาช่วยอยู่ดี สภาพคล่องที่มีมาก จะทำให้ไหลมาลงทุนในทองคำอย่างหลีกเลี่ยงไม่ได้ โดยแนวรับแรกยังอยู่ที่ 1,700 เหรียญฯต่อ และแนวรับสำคัญยังคงเป็นเส้นค่าเฉลี่ย 200 วันที่ระดับ 1,653 เหรียญฯต่อออนซ์ โดยประเมินว่าแนวต้านถัดไปจะอยู่ที่ระดับ 1,800 เหรียญฯต่อออนซ์ นอกจากนี้อัตราดอกเบี้ยระดับต่ำเป็นพิเศษของ FED ส่งผลดีต่อราคาทองคำอย่างมาก รวมถึงยังมีปัจจัยบวกจากประเทศจีน และอินเดีย ผู้บริโภคทองคำรายใหญ่ 1-2 ของโลก ได้นำเข้าทองคำจำนวนมาก รวมถึงคาดว่าทองคำจะอยู่ในบทบาทของสินทรัพย์ปลอดภัย เราจึงยังเชื่อว่าทองคำน่าสนใจในการลงทุนระยะยาว โดยใช้กลยุทธ์ทยอยสะสมทองคำทุกสัปดาห์ หรือทุกเดือน โดยเฉพาะในช่วงเวลาที่ราคาทองคำปรับฐานแรงๆ โดยเป้าหมายราคาทองคำณ สิ้นปี 2555 ของเราอยู่ที่ระดับ 2,000 เหรียญฯต่อออนซ์

ราคา GFG12 วันนี้คาดว่าเปิดที่ระดับ 25,200 -25,400 บาท

ราคา SVG12 วันนี้คาดเปิดที่ระดับ 1,020-1,050 บาทต่อออนซ์

ราคา BRF12 วันนี้คาดเปิดที่ 3,550-3,650 บาทต่อบาร์เรล

แนวโน้มราคาน้ำมันดิบ Brent ของโลก:

เมื่อวานนี้ราคาน้ำมันดิบ Brent ปิดที่ระดับ 117.2 เหรียญฯต่อบาร์เรล เพิ่มขึ้น +0.97 เหรียญฯต่อบาร์เรล

- นักลงทุนมีมุมมองที่เป็นบวกว่า ผู้นำพรรคการเมืองของกรีซจะสามารรถบรรลุข้อตกลงกันได้เกี่ยวกับการปรับลดการใช้จ่าย

– นอกจากนี้น้ำมันดิบยังได้แรงหนุนจากสถานการณ์ตึงเครียดระหว่างอิหร่านและชาติตะวันตก หลังจากสหรัฐประกาศใช้มาตรการคว่ำบาตรต่อทุกหน่วยงานของรัฐบาลอิหร่าน รวมถึงการสั่งอายัดทรัพย์สินของธนาคารกลางอิหร่าน อิหร่านมีความสามารถที่จะใช้กำลังทางทหารโจมตีผลประโยชน์ของสหรัฐทั่วโลก ถ้าหากสหรัฐโจมตีอิหร่าน

มุมมองต่อราคาน้ำมันดิบ

ปัจจุบันส่วนต่างราคาน้ำมันดิบ Brent กับ WTI อยู่ที่ระดับ +18.69 เหรียญฯต่อบาร์เรล ซึ่งเป็นระดับที่สูงกว่าค่าเฉลี่ยปีที่แล้ว และใกล้เคียงกับค่า Peak ในอดีตที่ 18-20 เหรียญฯต่อบาร์เรลได้ ทำให้น้ำมันดิบ Brent เริ่มดูแพงไปแล้ว แต่ราคาน้ำมันดิบ Brent น่าจะทรงตัวระดับสูงได้ เนื่องจากสภาพอากาศหนาวเย็นในยุโรป ทำให้แหล่งผลิตน้ำมันในยุโรป ปิดทำการไป โดย Target ราคาน้ำมันดิบ Brent ปี 2555 อยู่ที่ระดับ 120 เหรียญฯต่อบาร์เรล

แนะนำกลยุทธ์การลงทุน:

– Gold Futures: นักลงทุนที่ได้เปิด Long GFG12/GF10G12 บริเวณ 25,280-25,300 บาท ตามที่แนะนำให้ถือสถานะต่อไป เพื่อไปปิดที่ระดับ 26,000 บาท กำหนดจุดตัดขาดทุนหากราคาปรับลดลงมาต่ำกว่า 25,100 บาท

- ตลาดช่วงนี้ผันผวนหยุดดูสถานการณ์น้ำมัน และโลหะเงินไว้ก่อน ดูท่าทีของกรีซอีกทีว่าจะออกมาเป็นอย่างไร

Performance track record

	Points	Baht		%	
	Profit/Loss	Profit/Loss	Commission	Return	QTD Return
Gold Futures					
4Q11	(600)	(30,000)	(12,840)	-41.0%	**-41.0%**
Jan-12	1930	96,500	(4,280)	88.2%	
Feb-12	-150	(7,500)	(1,070)	-8.2%	**80.0%**
Silver Futures					
4Q11	-	-	-	-	-
Jan-12	-	-	-	-	-
Feb-12	28	2,750	(203)	16.8%	**16.8%**
Oil Futures					
4Q11	130	13,000	(215)	64.1%	**64.1%**
Jan-12	45	4,500	(215)	21.5%	
Feb-12	83	8,250	(215)	40.3%	**61.8%**

รายงานฉบับนี้จัดทำขึ้นโดยข้อมูลเท่าที่ปรากฏและเชื่อว่าเป็นที่น่าเชื่อถือได้ แต่ไม่ถือเป็นการยืนยันความถูกต้องและความสมบูรณ์ของข้อมูลนั้นๆ โดยบริษัทหลักทรัพย์ ยูโอบี เคย์ เฮียน (ประเทศไทย) จำกัด (มหาชน), ผู้จัดทำขอสงวนสิทธิ์ในการเปลี่ยนแปลงความเห็นหรือประมาณการณ์ต่างๆที่ปรากฏในรายงานฉบับนี้ โดยไม่ต้องแจ้งล่วงหน้า รายงานฉบับนี้มีวัตถุประสงค์เพื่อใช้ประกอบการตัดสินใจของนักลงทุน โดยไม่ได้เป็นการชี้นำชักชวนให้นักลงทุนทำการซื้อหรือขายหลักทรัพย์ หรือตราสารทางการเงินใดๆ ที่ปรากฏในรายงาน

Commodities - Guide

สรุปข้อมูลที่ใช้ในการพิจารณาลงทุน

Commodity Price	Close	Chg	%Chg	%1Week	Convert*
US Gold Spot (US$/OZ)	1,733.2	-5.33	-0.31	-1.80	**25,292**
London Gold Fix (US$/OZ)	1,724.0	22.00	1.28	0.34	**25,158**
COMEX Gold (US$/OZ)	1,731.3	-2.30	-0.13	-1.72	**25,264**
Silver (US$/OZ)	33.97	-0.11	-0.32	-1.30	**1,043**
Brent Oil (US$/Barrel)	117.20	0.18	0.15	4.74	**3,598**
Dubai Oil (US$/Barrel)	113.13	0.17	0.15	3.70	
Nymex Oil (US$/Barrel)	98.71	-0.03	-0.03	2.41	

Gold FUTURES-50Bt	Settle	Chg	%Chg	Vol.	OI
GFG12	25,540	-60	-0.23	1,291	5,231
GFJ12	25,800	-50	-0.19	440	3,423
GFM12	26,100	-40	-0.15	14	491
Gold FUTURES-10Bt	**Settle**	**Chg**	**%Chg**	**Vol.**	**OI**
GF10G12	25,550	-60	-0.23	3,048	8,454
GF10J12	25,800	-70	-0.27	1,153	5,791
GF10M12	26,100	-40	-0.15	135	1,126
Silver FUTURES	**Settle**	**Chg**	**%Chg**	**Vol.**	**OI**
SVG12	1,060	22	2.12	3	127
SVJ12	1,068	22	2.10	1	63
SVM12	1,075	22	2.09	n.a.	16

ราคาทองคำในประเทศ	ซื้อ	ขาย	%Chg	%1Week	%YTD
ทองแท่ง	25,300	25,400	0.59	-1.17	8.09
ทองรูปพรรณ	25,700	25,800	0.58	-1.15	7.95

Foreign Exchange	Close	Chg	%Chg	%1Week	%YTD
Thai Baht (Baht/US$)	30.70	0.05	-0.16	0.46	2.60
Japan Yen (Yen/US$)	77.04	0.12	-0.16	-1.22	-0.32
Euro (US$/EUR)	1.33	0.00	-0.13	0.75	2.18

Oil FUTURES	Settle	Chg	%Chg	Vol.	OI
BRG12	3,591	2	0.06	275	35
BRH12	3,586	-19	(0.53)	3	36
BRJ12	3,607	2	0.06	n.a.	4

Source: Bloomberg

กรอบการเคลื่อนไหว Gold Price และ Gold Futures:

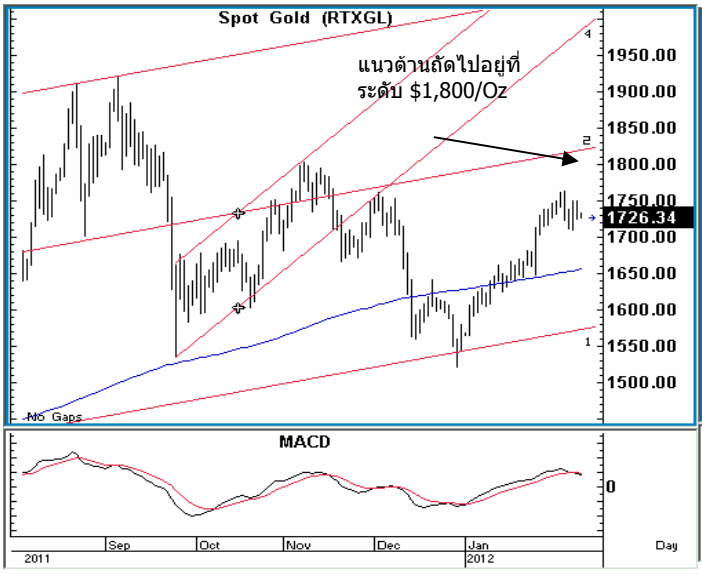

Gold Futures Series G - แนวรับ แนวต้าน รายวัน		
Support: 25,200/25,300	Resistance: 25,700/25,800	Stop loss: 25,100
Recommendation: Open Long		

รายงานฉบับนี้จัดทำขึ้นโดยข้อมูลเท่าที่ปรากฏและเชื่อว่าเป็นที่น่าเชื่อถือได้แต่ไม่ถือเป็นการยืนยันความถูกต้องและความสมบูรณ์ของข้อมูลนั้นๆ โดยบริษัทหลักทรัพย์ ยูโอบี เคย์ เฮียน (ประเทศไทย) จำกัด (มหาชน), ผู้จัดทำขอสงวนสิทธิ์ในการเปลี่ยนแปลงความเห็นหรือประมาณการณ์ต่างๆที่ปรากฏในรายงานฉบับนี้ โดยไม่ต้องแจ้งล่วงหน้า รายงานฉบับนี้มีวัตถุประสงค์เพื่อใช้ประกอบการตัดสินใจของนักลงทุน โดยไม่ได้เป็นการชี้นำชักชวนให้นักลงทุนทำการซื้อหรือขายหลักทรัพย์ หรือตราสารทางการเงินใดๆ ที่ปรากฏในรายงาน

กรอบการเคลื่อนไหว Silver Price และ Silver Futures:

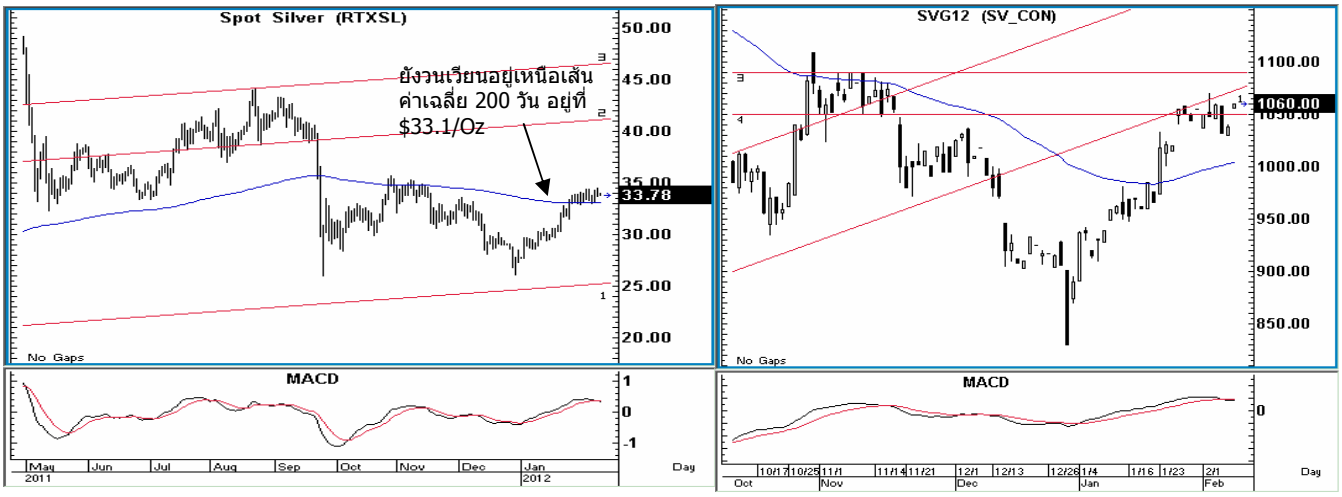

Silver Futures Series G - แนวรับ แนวต้าน รายวัน		
Support: 1,020/1,030	Resistance: 1,055/1,060	Stop loss: 1,075
Recommendation: Open Short		

กรอบการเคลื่อนไหว Oil Price และ Oil Futures:

Oil Futures - แนวรับ แนวต้าน รายวัน		
Support: 3,500/3,525	Resistance: 3,625/3,650	Stop loss: 3,700
Recommendation: Open Short		

รายงานฉบับนี้จัดทำขึ้นโดยข้อมูลเท่าที่ปรากฏและเชื่อว่าเป็นที่น่าเชื่อถือได้แต่ไม่ถือเป็นการยืนยันความถูกต้องและความสมบูรณ์ของข้อมูลนั้นๆ โดยบริษัทหลักทรัพย์ ยูโอบี เคย์ เฮียน (ประเทศไทย) จำกัด (มหาชน), ผู้จัดทำขอสงวนสิทธิ์ในการเปลี่ยนแปลงความเห็นหรือประมาณการณ์ต่างๆที่ปรากฏในรายงานฉบับนี้ โดยไม่ต้องแจ้งล่วงหน้า รายงานฉบับนี้มีวัตถุประสงค์เพื่อใช้ประกอบการตัดสินใจของนักลงทุน โดยไม่ได้เป็นการชี้นำชักชวนให้นักลงทุนทำการซื้อหรือขายหลักทรัพย์ หรือตราสารทางการเงินใดๆ ที่ปรากฏในรายงาน