บาดตาเซียน

1 สิงหาคม 2555

สิทธิพร เจนในเมือง (เลขที่ 004858)

ศัพท์ห้องค้า เขาว่าเป็น "หุ้นห้องวี" ... (SUPER)

ที่มาที่ไป ...

อาจจะไม่ใช่หุ้นของลูกค้าที่นั่งอยู่ในห้อง VIP. อะไรหรอกครับ หมายถึงว่า ใครจะซื้อหุ้น SUPER นั้น ต้องวางเงินสดก่อนซื้อ เต็มจำนวน หรือที่เรียกกันทั่วๆ ไปว่า หุ้นติด Cash Balance... แล้วทำไมนักเก็งกำไร ถึงได้กลัวหุ้นติด Cash B. กันนักหนา หนึ่งในคำตอบทั้งหลาย ก็น่าจะมี "กลัวหุ้นไม่ขึ้น" เพราะไม่มีใครเล่น หรือ ไม่มีมวลชนมาช่วยดัน ช่วยไล่ หรืออีกนัยหนึ่ง ก็กลัวว่า ขาใหญ่ จะไม่มีเงินสดเพียงพอจะไล่ในแต่ละวัน แต่ก็ไม่ได้เสมอไปนะครับ เพราะหุ้นที่ขนาดเล็ก และราคาไม่ถึง 2 บาท อาจจะใช้เงินไม่เท่าไร ก็ไปได้สบายๆ... ขาใหญ่อาจจะบอกว่า "ดีเสียอีก" ไม่ต้องมาแบกรับภาระนักเก็งกำไรที่ชอบเล่นจบในวัน (เล่น Net.)... ตามหลักการลงทุน ถ้าเราจะซื้อเก็บซักระยะหนึ่ง ยังไงก็รอจ่ายตังค์อยู่ดี ดังนั้น มันจะเสียหายอะไร ถ้าเราตั้งใจจะเก็บหุ้นยาวซักระยะหนึ่ง แล้ว เอาตังค์มาจ่ายก่อนที่จะซื้อ เงินเราก็แปลงเป็นหุ้นเหมือนกัน ก็แปลว่า หุ้นติด Cash B. จะกลายเป็นหุ้นที่นักเก็งกำไร ไม่สนใจนัก แม้จะมองว่า แนวโน้มระยะกลางๆ หรือ ยาวๆ จะดี แต่นักเก็งกำไร ก็หวังว่า เผื่อฟลุ๊ค ถ้าเกิดขึ้นแรงๆ ในวัน จะได้ขาย เรียกว่า ไม่ต้องลงทุนมาก แต่คุ้มค่า... หากจะมองในเรื่องการลงทุน ก็ต้องไปว่ากันที่พื้นฐานของหุ้นซักหน่อย โดยเหนือเมฆ ก็เห็นเช่นเดียวกับพี่นักวิเคราะห์ที่สนิทกัน ที่เชียร์มาแล้ว ก่อนหน้านี้ ของจะดี ยังไงก็ต้องมีคนสนใจ และหากจะหลุดจากห้องวี อาจจะต้องไปไล่เล่นไล่ซื้อกันตอนราคาแพงๆ ไปแล้วก็ได้... สรุปว่า ลอง หาพื้นฐานอ่านดู หรือไม่ก็รอดูผลประกอบการไตรมาส 2 ก็ได้

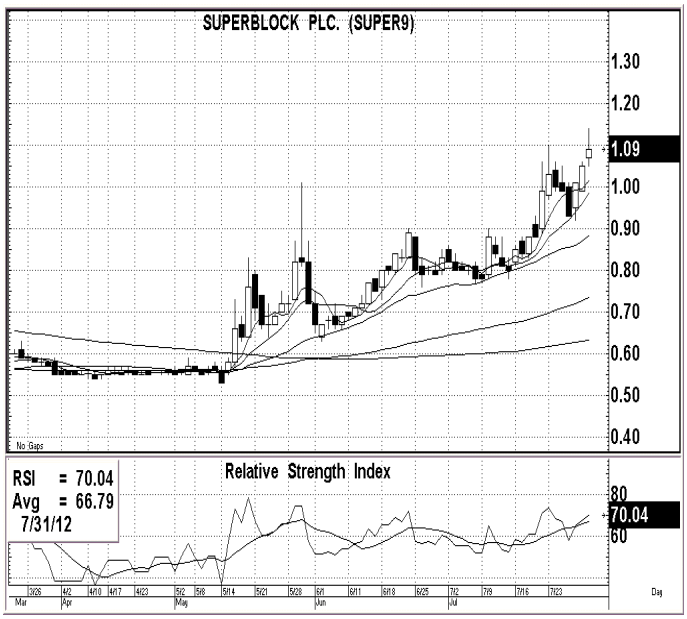

SUPER – ไม่ต้อง 2 ใน 3 แค่ 1 ใน 3 ก็คุ้มค่าแล้ว ...

แนวโน้มระยะสั้น ... (ภาพบน) ส่วนภาพทางเทคนิคนั้น ภาพนี้จะคล้ายๆ กับที่เอามาว่ากันในหุ้นวันวาน... แต่ภาพนี้ day chart จึงอาจจะดูมั่นใจกว่า... แสดงว่า ตราบเท่าที่ไม่พลิกลงมาต่ำกว่า 1.00 ภาพวะกระทิงก็ยังคงอยู่ แล้วการที่ SMA เรียงตัวกันเป็นกระทิงนั้น สัญญาณ Overbought ในอนาคต ก็อาจจะมีความหมายน้อยลงไปทันที ซึ่งตอนนี้ ก็ยังไม่ถือว่าเป็น Overbought ด้วย เรียกว่า ยังไปได้

ภาพโครงสร้างหลัก ... (ภาพล่าง) แนวโน้มของโครงสร้าง น่าจะมีแววกลับลำ หรือ U Turn กลับขึ้นไปข้างบนนั่นเอง หรือ เรียกว่า "เทคนิค turnaround" แค่หวังฟื้นตัว 1 ใน 3 ก็ได้ถึง 2.0 (3-6 เดือน)

สรุปการให้น้ำหนัก ...มองแนวโน้มโดยรวม อยู่ในเชิงบวก

กลยุทธ์ ... *ราคาระดับ 1.00-1.10 น่าซื้อ (ผ่าน 1.2 ลุ้น 1.5 ได้)*

รายงานฉบับนี้ จัดทำขึ้นโดยข้อมูลเท่าที่ปรากฏและเชื่อว่าเป็นที่น่าเชื่อถือได้แต่ไม่ถือเป็นการยืนยันความถูกต้องและความสมบูรณ์ของข้อมูลนั้นๆ โดย บริษัทหลักทรัพย์ ยูโอบี เคย์เฮียน (ประเทศไทย) จำกัด (มหาชน) ผู้จัดทำขอสงวนสิทธิ์ในการเปลี่ยนแปลงความเห็นหรือประมาณการณ์ต่างๆที่ปรากฏในรายงานฉบับนี้ โดยไม่ต้องแจ้งล่วงหน้า รายงานฉบับนี้มีวัตถุประสงค์ เพื่อใช้ประกอบการตัดสินใจของนักลงทุน โดยไม่ได้เป็นการชี้นำชักชวนให้นักลงทุนทำการซื้อหรือขายหลักทรัพย์ หรือตราสารทางการเงินใดๆ ที่ปรากฏในรายงาน