



MORNING CALL ACTION NOTES

By Globlex Research Department

June 28, 2013

MARKET SUMMARY- Jun 27, 2013

CLOSE	1,446.45	VOLUME	B61,930.76bn
CHANGE	22.07	P/E	16.41
% CHG.	1.55%	P/BV	2.30

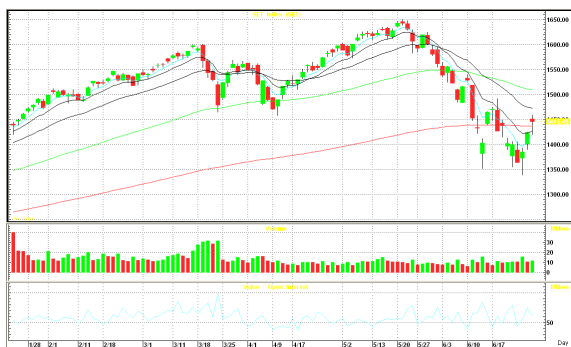

WORLD INDICES

	Last	Change	%Change
DJIA	15,024.49	114.35	0.77%
S&P500	1,613.20	9.94	0.62%
NASDAQ	3,401.86	25.64	0.76%
FTSE	6,243.40	77.92	1.26%
DAX	7,990.75	49.76	0.63%
NIKKEI	13,213.55	379.54	2.96%
H. SENG	20,440.08	101.53	0.50%
FTSTI	3,118.03	13.63	0.44%

COMMODITIES

NYMEX	97.05	1.55	1.62%
BRENT	102.82	1.16	1.14%
GOLD	1211.60	-18.20	-1.48%

CURRENCIES

BT / \$	31.12	0.01	0.04%
\$ / EURO	1.3041	0.0031	0.24%
YEN / \$	98.43	0.63	0.64%

Transaction by Investor Group in SET

Investor Type	27-6-13	MTD	YTD
Local Institutions	-205.33	31,689.98	75,645.98
Proprietary Trading	3,982.51	-2,048.25	-4,447.25
Foreign	5,590.52	-60,699.14	-81,969.14
Retail	-9,367.69	31,057.42	10,559.42

MarketView: แนวรับ 1,420

Technical : แนวรับ 1,437 / 1,420 แนวต้าน 1,455/1,493

หุ้นแนะนำพิเศษ: LPN แนวรับ 23.50/22.90 แนวต้าน 24.30/25.50

หุ้นเด่นรายวัน GLOBAL MK RML

วันพฤหัสบดีตลาดหุ้นไทยปิดบวกต่อ ดัชนี SET ปิดที่ 1,446.45 จุด เพิ่มขึ้น 22.07 จุด(+1.55%) มูลค่าการซื้อขาย 61,930.76 ล้านบาท นักลงทุนต่างชาติ เป็นซื้อสุทธิ 5,590.52 ล้านบาท

แนวโน้มตลาดหุ้นไทย ทางฝ่ายวิจัย บล.โกลเบล็ก คาดมีแนวโน้มผันผวนในกรอบ 1,410 - 1,455(1,473) โดยมีปัจจัยบวกนักลงทุนต่างชาติกลับเข้าซื้อคืนโดยมีคาดการณ์เกี่ยวกับการคงมาตรการQEของเฟดต่อไป หลังGDP Q1 ออกต่ำกว่าคาด และการเก็งกำไรจากการทำWindow Dressing ในขณะที่ S50U13 มีแนวรับสำคัญ 950 เป็นจุดพิจารณาหลัก แนวต้าน 977 SET50 เน้นถือหรือซื้อระยะสั้นเมื่อขึ้น 950 แนวต้านNeck Lineหลักที่ 997 GFM13 เก็งกำไรในกรอบ 17,430-17,870 GFQ13 เก็งกำไรในกรอบ 17,500-17,940 **กลยุทธ์** แร่งซื้อเก็งกำไรกลับเข้าทุกกลุ่มหลักทรัพย์ พร้อมทั้งแรงซื้อคืนจากนักลงทุนต่างชาติ คาดหุ้นพื้นฐานที่มีUpsideสูงและการจ่ายปันผลดี เช่น AST TVO CSL MCOT ROJNA (Monthly Preview JULY 2013) จะเป็นเป้าหมายของต่างชาติ รวมทั้งกลุ่มธนาคาร KTB BBL KBANK SCB กลุ่มพลังงานเฉพาะ PTT กลุ่มโรงพยาบาล BGH BH CHG หรือซื้อเก็งกำไร VIBHA VIH กลุ่มอสังหาฯ LPN BLAND AMATA LH MK QH WHA หุ้นรายหลักทรัพย์ STEC CPF ระยะกลาง ปรับตัวลงแรงซื้อเพิ่มบางส่วน

หุ้นแนะนำพิเศษ

LPN (ราคาปิด 23.70 ซื้อ เป้าหมาย 29.40) เป็นผู้นำในการพัฒนา คอนโดมิเนียมสำหรับลูกค้าระดับล่าง คาดกำไรสุทธิผ่านจุดต่ำสุดมาแล้ว และคาดว่ากำไรสุทธิจะเริ่มเพิ่มขึ้นใน 2Q56 และคาดว่าจะทำจุดสูงสุดของปีใน 3Q56 โดยมีปัจจัยหนุนจากการบันทึกโอนรายได้จากโครงการคอนโดมิเนียม พาร์ค หาดจอมเทียน พัทยา มูลค่า 4.2 พันล้านบาทและ คอนโดมิเนียม พาร์ค เมกะ ซิตี้ บางนา ตึก A B E และ D มูลค่า 3.2 พันล้านบาท

หุ้นเด่นรายวัน

GLOBAL (ราคาปิด 22.90 ซื้อเก็งกำไร) แนวโน้มผลประกอบการ 2Q56 เติบโตต่อเนื่อง จากการขยายสาขาเพิ่มอีก 4 สาขา นอกจากนี้ บริษัทมีแผนงานขยายสาขาในต่างประเทศ เช่น เวียดนาม อินโดนีเซีย และพม่า หนุนผลประกอบการในระยะยาวเติบโตต่อเนื่อง (ที่มา : ข่าวหุ้น)

MK (ปิด 3.84 ซื้อเป้าปี 56 : 5.30 บาท) เราคาดว่า MK จะรายงานกำไรสุทธิในช่วง 2Q56 ออกมาทำสถิติสูงสุดของปี เนื่องจากไตรมาสนี้จะมีการบันทึกโอนรายได้จากโครงการคอนโดมิเนียม DEN บนถนนวิภาวดีเพิ่มขึ้นหลังจากที่ถูกเลื่อนโอนมาจาก 1Q56 ส่วนทั้งปีเราคาดว่า MK จะมีกำไรสุทธิในปีนี้ประมาณ 450 ล้านบาทเพิ่มขึ้น 77%yoy

RML (ราคาปิด 1.31 ซื้อถึงกำไร เป้าหมาย2.74) กำไร 2Q56 มีแนวโน้มดีกว่าไตรมาสแรก จากยอดโอนโครงการ The River บวกค่าใช้จ่ายการปรับโครงสร้างองค์กรลดลง ผู้บริหารคาดว่าจะล้างขาดทุนสะสม 500 ล้านบาทหมด 2 ปี (ที่มา : ทันทู่น)

ปัจจัยบวก	ปัจจัยลบ
<ul style="list-style-type: none"> + สหรัฐเปิดเผยตัวเลขยอดขายบ้านที่รอปิดการขายเพิ่มขึ้น 6.7% และระดับสูงสุดในรอบกว่า 6 ปีที่ 112.3 ในเดือนพ.ค. มากกว่าที่นักเศรษฐศาสตร์คาดว่าจะเพิ่มขึ้นเพียง 1.0% จากเดือนเม.ย. แสดงให้เห็นว่าตลาดที่อยู่อาศัยฟื้นตัวแข็งแกร่งขึ้น + สหรัฐเปิดเผยการใช้จ่ายส่วนบุคคลเพิ่มขึ้น 0.3% ในเดือนพ.ค. เพราะได้ปัจจัยหนุนจากรายได้ที่เพิ่มขึ้น นับเป็นการส่งสัญญาณว่าเศรษฐกิจสหรัฐในไตรมาสนี้จะขยายตัวขึ้น เพราะการใช้จ่ายผู้บริโภคคิดเป็นสัดส่วนถึง 70% หรือสองในสามของระบบเศรษฐกิจสหรัฐ + สหรัฐรายงานจำนวนผู้ขอรับสวัสดิการว่างงานครั้งแรกรายสัปดาห์ลดลง 9,000 ราย มาอยู่ที่ 346,000 ราย สำหรับจำนวนผู้ขอรับสวัสดิการว่างงานโดยเฉลี่ย 4 สัปดาห์ ลดลง 2,750 ราย ผู้ระดับ 345,750 ราย + ผลสำรวจระบุว่าผู้บริโภคชาวอังกฤษมีความเชื่อมั่นมากขึ้นในเดือนมิ.ย. โคนดัชนีความเชื่อมั่นเพิ่มขึ้นและ -21 จาก -22 ในเดือนพ.ค. + รัฐบาลอิตาลีประมุขขายชายพันธบัตรได้ 5 พันล้านยูโร (6.5 พันล้านดอลลาร์) ซึ่งเป็นเป้าหมายสูงสุดที่วางไว้ ด้วยอัตราผลตอบแทนปรับตัวสูงขึ้น + วันนี้เป็นสุดท้ายของการทำ window dressing ในช่วงก่อนปิดงวดบัญชีไตรมาสที่ 2 ซึ่งจะสิ้นสุด 30 มิ.ย. 	<ul style="list-style-type: none"> - สำนักงานสถิติแห่งชาติอังกฤษปรับทบทวนตัวเลข GDP 1Q56 ลงมาเป็นขยายตัว 0.3%YoY จากที่ขยายตัว 0.6% ในรายงานเบื้องต้น - สำนักงานเศรษฐกิจการคลัง (สศค.) ปรับลดประมาณการ GDP เหลือ 4.5% จากที่คาดว่าจะขยายตัว 5.3% เป็นผลมาจากภาวะเศรษฐกิจประเทศคู่ค้าที่ยังฟื้นตัวได้ล่าช้า รวมถึงการใช้จ่ายของภาคเอกชนที่มีแนวโน้มชะลอตัวลง ทั้งนี้ การบริโภคภาคเอกชนคาดว่าจะขยายตัวในอัตราชะลอตัวลงจากปีก่อนมาอยู่ที่ 3.6% เนื่องจากได้รับผลกระทบมาจากภาคครัวเรือนที่จะชะลอตัวลง เป็นผลมาจากรายได้จากราคาสินค้าการเกษตร โดยเฉพาะยางพาราที่ปรับตัวลดลงจากปีก่อน

ปัจจัยที่ต้องจับตา

ในประเทศ	ต่างประเทศ
<ul style="list-style-type: none"> ➢ 28 มิ.ย. สำนักงานเศรษฐกิจอุตสาหกรรม(สศอ.)แถลงดัชนีอุตสาหกรรมประจำเดือน ➢ 28 มิ.ย. ธปท.รายงานภาวะเศรษฐกิจไทยประจำเดือน ➢ 30 มิ.ย. นายกรัฐมนตรี เริ่มลงพื้นที่ตรวจราชการและติดตามความคืบหน้าของโครงการต่างๆ ทั่วประเทศ ➢ 10 ก.ค.กำหนดประชุมคณะกรรมการกำหนดนโยบายการเงิน (กนง.) ครั้งที่ 5/2556 ➢ 19 ก.ค.ธปท.เปิดเผยรายงานการประชุมกนง. โดยคาดว่าจะมีการปรับลดคาดการณ์ GDP ลดลงจากเดิมที่ระดับ 5.1% ➢ ภายใน 21 ก.ค.56 หุ่นกลุ่มธนาคารมีกำหนดส่งงบการเงินในงวดครึ่งปี 	<ul style="list-style-type: none"> ➢ 28 มิ.ย. เยอรมนี เปิดเผยยอดค้าปลีกเดือนพ.ค. ➢ ฝรั่งเศส เปิดเผยดัชนีราคาผู้ผลิต (PPI) เดือนพ.ค. / การใช้จ่ายผู้บริโภคเดือนพ.ค. ➢ อิตาลี เปิดเผยดัชนีความเชื่อมั่นภาคธุรกิจเดือนมิ.ย. / ดัชนีราคาผู้บริโภค (CPI) เบื้องต้นเดือนมิ.ย. / ดัชนีราคาผู้ผลิต (PPI) เดือนพ.ค. / ดัชนีราคาผู้บริโภค (CPI) เบื้องต้นเดือนมิ.ย. ➢ เยอรมนี เปิดเผยดัชนีราคาผู้บริโภค (CPI) เบื้องต้นเดือนมิ.ย. ➢ สหรัฐ เปิดเผย ดัชนีผู้จัดการฝ่ายจัดซื้อ (PMI) เขตซีกาโกเดือนมิ.ย. / ดัชนีความเชื่อมั่นผู้บริโภคช่วงท้ายเดือนมิ.ย.

รายชื่อหลักทรัพย์ที่ติดเกณฑ์บัญชี Cash Balance

* FORTH / RCI	มีผลบังคับใช้ 20 พ.ค. - 28 มิ.ย. 56
* CHO / CIG / UWC	มีผลบังคับใช้ 27 พ.ค. - 5 ก.ค. 56
* INET / TPP	มีผลบังคับใช้ 3 มิ.ย. - 12 ก.ค. 56
* GEN / TRUE	มีผลบังคับใช้ 10 มิ.ย. - 19 ก.ค. 56
* ITD / VTE	มีผลบังคับใช้ 17 มิ.ย. - 26 ก.ค. 56
* BEAUTY / CEN / UV	มีผลบังคับใช้ 24 มิ.ย. - 2 ส.ค. 56
* AIM	มีผลบังคับใช้ 24 มิ.ย. - 28 มิ.ย. 56

***เนื่องจากการลงทุนในหลักทรัพย์ ดังกล่าวมีการซื้อขายผิดไปจากสภาพปกติของตลาดดังนั้นผู้ลงทุนควรศึกษาข้อมูลก่อนการตัดสินใจลงทุน

สรุปภาวะตลาดต่างประเทศ

ตลาดหุ้นดาวโจนส์	เพิ่มขึ้น 114.35 จุด	ตลาดน้ำมัน NYMEX	เพิ่มขึ้น 1.55 เหรียญ
------------------	----------------------	------------------	-----------------------

ดัชนีตลาดหุ้นดาวโจนส์ปิดตลาดปรับตัวเพิ่มขึ้น 114.35 จุด เนื่องจากตลาดขาขึ้นรับรายงานตัวเลขเศรษฐกิจที่แข็งแกร่งของสหรัฐ โดยเฉพาะตัวเลขการใช้จ่ายส่วนบุคคลซึ่งคิดเป็น 70%ของเศรษฐกิจมีการปรับตัวเพิ่มขึ้น 0.3%ในเดือนพ.ค.หลังจากที่ลดลง 0.3% ในเม.ย. นอกจากนี้ตลาดยังได้รับปัจจัยบวกจากการที่เจ้าหน้าที่ระดับสูงของธนาคารกลางสหรัฐ (เฟด) ได้ออกมาแสดงความวิตกกังวลในด้านการขึ้นดอกเบี้ยนโยบายกระตุ้นเศรษฐกิจโดยคาดว่าสหรัฐจะยังคงอัตราดอกเบี้ยไว้ที่ระดับต่ำสุดไปอีกหลายปี ทำให้ปิดตลาดดัชนีดาวโจนส์เพิ่มขึ้น 114.35 จุด หรือ 0.77% ปิดที่ 15,024.49 จุด ดัชนี S&P 500 บวก 9.94 จุด หรือ 0.62% ปิดที่ 1,613.20 จุด ดัชนี Nasdaq เพิ่มขึ้น 25.64 จุด หรือ 0.76% ปิดที่ 3,401.86 จุด

ราคาน้ำมันดิบที่ตลาดล่วงหน้า NYMEX ส่งมอบเดือนส.ค.เพิ่มขึ้น 1.55 ดอลลาร์ต่อบาร์เรล ตลาดขาขึ้นรับข้อมูลเศรษฐกิจที่แข็งแกร่งของสหรัฐ โดยกระทรวงแรงงานสหรัฐเปิดเผยเมื่อวานนี้ว่า จำนวนผู้ขอรับสวัสดิการว่างงานครั้งแรกในรอบสัปดาห์ที่สิ้นสุดวันที่ 22 มิ.ย. ลดลง 9,000 ราย มาอยู่ที่ 346,000 ราย หลังจากเพิ่มขึ้นในสัปดาห์ก่อนหน้าและกระทรวงพาณิชย์รายงานตัวเลขการใช้จ่ายส่วนบุคคลซึ่งคิดเป็น 70%ของเศรษฐกิจมีการปรับตัวเพิ่มขึ้น 0.3%ในเดือนพ.ค.หลังจากที่ลดลง 0.3% ในเม.ย. ทำให้ปิดตลาดราคาน้ำมันดิบที่ตลาดล่วงหน้า NYMEX ส่งมอบเดือนส.ค.เพิ่มขึ้น 1.55 ดอลลาร์ ปิดที่ 97.05 ดอลลาร์/บาร์เรลส่วนน้ำมันดิบ BRENT ส่งมอบเดือนส.ค.เพิ่มขึ้น 1.16 ดอลลาร์ ปิดที่ 102.82 ดอลลาร์/บาร์เรล

ตลาดหุ้นหนักเกอ

ตลาดมีความหวังเพิ่มมากขึ้นว่าสภาพคล่องที่ตึงตัวของระบบการเงินจะผ่อนคลายในไม่ช้านี้ จากการปรับตัวขึ้นแรงของตลาดหุ้นจีน และหันกลับเข้าซื้อหุ้นที่เกี่ยวข้องกับเศรษฐกิจจีนจากราคาที่ปรับต่ำมาก ประกอบกับการปรับตัวยังสามารถยืนแนวรับ 12,700 ได้อย่างมีนัยสำคัญ และกลับเหนือ 13,000 ขึ้นมาเป็นสัญญาณซื้อเก็งกำไร โดยมีแนวต้าน SMA25 วัน 13,330-13,430 ผ่านขึ้นมาจะเป็นการเปลี่ยนแนวโน้ม

ตลาดหุ้นอสังหาริมทรัพย์

ลักษณะแท่งเทียนโดจิบังชี้ถึงแรงขายทำกำไร ทั้งนี้การปรับตัวขึ้นทดสอบแนวต้านหลัก 20,700 (GAPแนวต้าน) ไม่ผ่านพร้อมทั้งแรงขายในลักษณะของ Sell on Fact นักลงทุนกำลังรอดูการคลี่คลายของสภาพคล่องทางการเงินของจีนที่ตึงตัว ซึ่งหากไม่มีปัจจัยลบเพิ่มเติม การปรับตัวลงทดสอบแนวรับ 20,300 /20,000 มีโอกาสที่จะเกิดแรงซื้อคืนหรือการกลับตัวขึ้นทางเทคนิค

Analyst – รัชชัย 02-6725993 tawatchai@globlex.co.th

วิลาสินี 02-6725937 wilasinee@globlex.co.th

อาทิตย์ 02-6725946 arit@globlex.co.th

NVDR Trading Value (Million Baht)
28/6/2013

TOP 30 NVDR BUY					TOP 30 NVDR SELL				
Company	Buy	Sell	Total	Net	Company	Buy	Sell	Total	Net
KBANK	1,536.0	626.7	2,162.7	909.3	AOT	115.0	296.3	411.2	-181.3
ADVANC	793.0	451.2	1,244.2	341.8	SCC	194.0	330.3	524.3	-136.3
INTUCH	637.6	308.5	946.2	329.1	CPF	77.0	158.1	235.2	-81.1
LH	365.9	98.4	464.3	267.5	SCB	298.9	362.7	661.5	-63.8
BBL	492.3	319.3	811.6	172.9	MAKRO	46.9	100.8	147.7	-53.9
CK	155.7	6.5	162.2	149.2	TMB	57.3	92.1	149.4	-34.8
KTB	234.7	96.8	331.5	137.9	TRUE	58.3	92.7	151.0	-34.5
STEC	137.9	7.1	145.1	130.8	DTAC	72.4	98.3	170.7	-25.9
TOP	162.2	42.3	204.5	119.9	JAS	94.1	115.0	209.1	-20.9
BAY	233.0	114.0	346.9	119.0	BECL	19.6	39.6	59.2	-19.9
PTT	254.6	142.2	396.8	112.4	CPN	62.7	78.1	140.7	-15.4
BLA	120.0	19.6	139.7	100.4	CGS	0.1	12.2	12.4	-12.1
BGH	183.6	84.5	268.1	99.1	PTTEP	182.8	193.7	376.6	-10.9
GLOW	122.5	30.7	153.3	91.8	CPALL	78.4	87.0	165.4	-8.5
TCAP	107.5	19.4	127.0	88.1	TISCO	19.7	27.5	47.2	-7.7
MINT	118.7	37.9	156.6	80.7	MBK	1.0	6.9	8.0	-5.9
AMATA	72.6	12.2	84.8	60.5	TIPCO	1.9	6.6	8.5	-4.6
BEC	96.6	42.6	139.3	54.0	MALEE	0.9	4.3	5.3	-3.4
TICON	45.2	1.1	46.2	44.1	PTL	0.3	3.6	3.9	-3.2
HMPRO	85.0	41.0	126.0	43.9	STPI	0.8	3.8	4.7	-3.0
TUF	55.7	11.9	67.5	43.8	DEMCO	4.4	6.9	11.3	-2.5
SIRI	106.4	68.8	175.2	37.5	STANLY	0.3	2.4	2.6	-2.1
GLOBAL	39.3	2.0	41.3	37.2	VGI	3.2	5.1	8.3	-1.8
QH	57.5	23.5	81.0	34.0	CNS	0.0	1.8	1.8	-1.8
CHG	30.3	0.0	30.3	30.3	VNT	1.2	2.6	3.8	-1.4
THAI	37.0	8.3	45.3	28.8	PLE	0.3	1.5	1.9	-1.2
ITD	38.3	9.6	47.9	28.6	HANA	0.7	1.9	2.6	-1.2
THRE	46.2	20.6	66.8	25.6	SSSC	0.2	1.3	1.5	-1.2
CENEL	41.2	16.0	57.1	25.2	SVOA	0.2	1.4	1.6	-1.2
BIGC	86.3	63.1	149.3	23.2	GUNKUL	0.9	2.0	3.0	-1.1

Source : ตลาดหลักทรัพย์แห่งประเทศไทย

SBL Table

28/6/2013					
Date	TICKER/Sector	Recently Close	Recommend Short	Target Price	Recommendation
28/6/2013	-	-	-	-	-

Dividend Table

Symbol	X-Date	Payment Date	Operation Period	Dividend (per share)	Unit	Type	Market / Industry / Sector
BLAND	9/7/2013	14/8/2013	01/04/2012 - 31/03/2013	0.03	Baht	Cash	SET /PROPCON /PROP
STANLY	11/7/2013	31/7/2013	01/04/2012 - 31/03/2013	6.75	Baht	Cash	SET /INDUS /AUTO
PTL	1/8/2013	22/8/2013	01/04/2012 - 31/03/2013	0.14	Baht	Cash	SET /INDUS /PKG
TIW	2/8/2013	23/8/2013	01/04/2012 - 31/03/2013	9.23	Baht	Cash	SET /INDUS /STEEL

SET NOTICE CALENDAR

28/6/2013

NUSA-W1	หลักทรัพย์ใหม่	494,701,396 หน่วย
---------	----------------	-------------------

2/7/2013

TRC	ลูกหุ้นเข้า	31,269,062 หุ้น
MME	ลูกหุ้นเข้า	100,000,000 หุ้น
DRT	ลูกหุ้นเข้า	55,000 หุ้น

6/7/2013

SST	ย้ายไป	หมวดอาหารและเครื่องดื่ม
WIN	ย้ายไป	หมวดพัฒนาอสังหาริมทรัพย์

17/7/2013

ZMICO	XR 2 : 1 @ 1.76บาท
-------	--------------------

16/8/2013

AIM	XW 2 : 1
-----	----------

24/9/2013

EARTH	XW 3 : 1
-------	----------

Notes: PD = Payment Date SD = Subscript Date XR = Rights for Common XT = Rights for Transferable Subscription Right
 XN = Capital Return XW = Rights for Warrant XM = Excluding Meetings