

Highlight

ดัชนีหุ้นยืนเหนือ 1570 จุด ยังเป็นแนวโน้มพักตัวทางขาขึ้น

นักวิเคราะห์ปัจจัยเทคนิค : อภิสิทธิ์ ลิ้มปรีชารุ่งกุล
 ผู้ช่วยนักวิเคราะห์ : อังศุมาลิน คุ้มวงศ์
 บริษัทหลักทรัพย์ เคเคเทรด จำกัด
 research@kktrade.co.th

Technical Viewpoint

SET closed

1,575.88 (-1.33)

■ **แนวโน้มตลาดหุ้นวันนี้** ดัชนีหุ้นเมื่อวันก่อนปิดทรงตัวเป็นแนวโน้มพักตัวทางขาขึ้น ยืนอยู่ระดับเส้นค่าเฉลี่ย 10 วัน ที่ 1570 จุด (แนวรับใหญ่เป็นระดับเส้นค่าเฉลี่ย 25 วันที่ 1560 จุด) คาดว่าดัชนีหุ้นจะพักตัวทางขาขึ้น 1-2 วัน มีแนวรับ 1570 จุด ส่วนแนวต้านระยะไกล 1600 จุด

■ **แนวโน้มระยะกลาง** ตลาดหุ้นปิดเป็นแนวโน้มแกว่งตัวทางขาขึ้นยืนเหนือระดับ 1560 จุด ที่เป็นระดับเส้นค่าเฉลี่ย 25 วัน ยังมีโอกาสเป็นแกว่งตัวทางขาขึ้นอยู่ มีแนวต้านแรก 1600 จุด โดยแนวโน้มแกว่งตัวทางขาขึ้นน่าจะกินเวลา 1-2 สัปดาห์นี้

Technical Picks

TICON แนะนำซื้อเก็งกำไรในกรอบแนวรับแนวต้าน			
ราคาปิด	19.50	ตัดขาดทุน	19
แนวรับ	19.30	แนวต้าน	20.50

คำแนะนำ : ราคาปิดเป็นแนวโน้มพักตัว 2 วันทางขาขึ้นยืนเหนือเส้นค่าเฉลี่ย 10 วัน มีวอลุ่มเด่น 9 วัน แนะนำซื้อเก็งกำไรได้

TMB แนะนำซื้อเก็งกำไรในกรอบแนวรับแนวต้าน			
ราคาปิด	3.10	ตัดขาดทุน	3.02
แนวรับ	3.06	แนวต้าน	3.22

คำแนะนำ : ราคาปิดเป็นแนวโน้มพักตัวมีน้ำหนักทางขาขึ้นยืนเหนือเส้นค่าเฉลี่ย 10 วัน เริ่มมีวอลุ่มเด่น แนะนำซื้อเก็งกำไรได้

SCB แนะนำซื้อเก็งกำไรในกรอบแนวรับแนวต้าน			
ราคาปิด	186	ตัดขาดทุน	180
แนวรับ	185	แนวต้าน	195

คำแนะนำ : ราคาปิดเป็นแนวโน้มพักตัวทางขาขึ้นยืนเหนือเส้นค่าเฉลี่ย 10 วัน เริ่มมีวอลุ่มเด่น 3 วัน แนะนำซื้อเก็งกำไรได้

KTB แนะนำซื้อเก็งกำไรในกรอบแนวรับแนวต้าน			
ราคาปิด	23.20	ตัดขาดทุน	22.80
แนวรับ	23	แนวต้าน	24

คำแนะนำ : ราคาหุ้นปิดเป็นแนวโน้มพักตัวมีน้ำหนักทางขาขึ้นยืนเหนือเส้นค่าเฉลี่ย 10 วัน มีวอลุ่มเด่น 4 วัน แนะนำซื้อเก็งกำไรได้

S แนะนำซื้อเก็งกำไรในกรอบแนวรับแนวต้าน			
ราคาปิด	11.40	ตัดขาดทุน	10.40
แนวรับ	11	แนวต้าน	12.40

คำแนะนำ : ราคาหุ้นปิดเป็นแนวโน้มทางขาขึ้นยืนเหนือเส้นค่าเฉลี่ย 10 วัน แต่ราคาขึ้นแรง นำซื้อตั้งรับ แนะนำซื้อเก็งกำไรได้

Top 5 Most Active

SVI ยังมีโอกาสแกว่งตัวลงทดสอบแนวรับ			
ราคาปิด	4.12	ตัดขาดทุน	3.46
แนวรับ	3.50 , 3	แนวต้าน	4.50

คำแนะนำ : ราคาหุ้นปิดเป็นแนวโน้มพักตัว 2 วันทางขาลง ราคายังมีโอกาสแกว่งตัวทดสอบแนวรับได้ แนวรับใหญ่มี 2 ระดับคือ 3.50 บาท และ 3 บาทในปี 2556

PTT ยืน 386 บาท ถีรอขายแนวต้านได้			
ราคาปิด	388	ตัดขาดทุน	377
แนวรับ	386	แนวต้าน	410

คำแนะนำ : ราคาหุ้นปิดเป็นแนวโน้มพักตัวทางขาขึ้น มีวอลุ่มเด่น 7 วัน ยืน 386 บาท ถีรอขายแนวต้านได้

IFEC ดัดขึ้นนำขายแนวต้าน			
ราคาปิด	12.80	ตัดขาดทุน	11.30
แนวรับ	11.40 , 10	แนวต้าน	14.50

คำแนะนำ : ราคาหุ้นปิดเป็นแนวโน้มทรงตัว แต่ราคาผันผวนอยู่ คาดว่ายังอยู่ในกรอบแนวรับแนวต้าน ดัดขึ้นนำขายแนวต้านไปก่อน

ITD ยืน 6.10 บาท ถีรอขายแนวต้านได้			
ราคาปิด	6.35	ตัดขาดทุน	6
แนวรับ	6.10	แนวต้าน	6.70 , 7

คำแนะนำ : ราคาหุ้นปิดเป็นแนวโน้มทางขาขึ้นวันที่ 2 ราคายังมีโอกาสทดสอบแนวต้านได้ ยืน 6.10 บาท ถีรอขายแนวต้านได้

CGD ยืน 3 บาท ถีรอขายแนวต้านได้			
ราคาปิด	3.30	ตัดขาดทุน	2.98
แนวรับ	3	แนวต้าน	3.50 , 3.60

คำแนะนำ : ราคาหุ้นปิดเป็นแนวโน้มพักตัวทางขาขึ้น แต่ราคายังผันผวนอยู่ ยืน 3 บาท ถีรอขายแนวต้านได้

SET50 Futures



© 2014 Bisnews AFE (Thailand) Limited

ชื่อย่อสัญญา	เดือน	เปิด	สูง	ต่ำ	ปิด	ราคาชำระ	เปลี่ยนแปลง	ปริมาณ	สถานะคงค้าง
S50X14	พ.ย.-57	1054.20	1055.80	1050.00	1050.50	1050.00	-4.10	22	57
S50Z14	ธ.ค.-57	1057.80	1059.00	1053.10	1054.20	1054.40	-4.00	51249	190988
S50F15	ม.ค.-58	1048.50	1048.50	1048.50	0.00	1048.50	-4.00	0	5
S50H15	มี.ค.-58	1053.60	1054.10	1048.40	1049.50	1049.90	-3.70	4826	33700
S50M15	มิ.ย.-58	1050.70	1050.70	1045.50	1046.70	1046.70	-3.20	317	2310
S50U15	ก.ย.-58	1047.00	1047.00	1042.10	1042.90	1043.00	-3.40	75	1081
รวมทั้งสิ้น								56489	228141

S50Z14

ราคาปิดเป็นแนวโน้มพักตัวทางขาขึ้นยืนเหนือระดับเส้นค่าเฉลี่ย 10 วันที่ 1550 จุด (ส่วนระยะกลางเป็นเส้นค่าเฉลี่ย 25 วันที่ 1040 จุด) คาดว่าราคาจะเป็น การแกว่งตัวมีน้ำหนักทางขาขึ้นในกรอบ 1050-1070 จุด

กลยุทธ์การลงทุน

- ❑ แนะนำ ถือ long แล้วดูเงื่อนไข
- ❑ เงื่อนไขการลงทุน ถ้า S50Z14 > 1050 = ถือ long , ในกรณีที่ < 1040 = ปิดที่ถือ long
- ❑ แนวรับ 1050 จุด แนวต้าน 1070 จุด

Gold Futures



© 2014 Bisnews AFE (Thailand) Limited

ชื่อย่อสัญญา	เดือน	เปิด	สูง	ต่ำ	ปิด	ราคาชำระ	เปลี่ยนแปลง	ปริมาณ	สถานะคงค้าง
GFZ14	ธ.ค.-57	18090.00	18500.00	18000.00	18100.00	18100.00	-30.00	413	2995
GFG15	ม.ค.-58	18100.00	18450.00	18070.00	18160.00	18160.00	-10.00	30	1230
GFJ15	ก.พ.-58	18150.00	18440.00	18110.00	18190.00	18190.00	-30.00	28	303
รวมทั้งสิ้น								471	4528

GFZ14

ราคาปิดเป็นแนวโน้มแกว่งตัวกรอบแคบอยู่ใต้เส้นค่าเฉลี่ยเคลื่อนที่ 10 วันที่ 18,300 บาท คาดว่าราคาจะแกว่งตัวในกรอบ 17,800-18,300 บาท ยังเป็น การแกว่งตัวทางขาลงอีกระยะหนึ่ง

กลยุทธ์การลงทุน

- ❑ แนะนำ ถือ short แล้วดูเงื่อนไข
- ❑ เงื่อนไขการลงทุน ถ้า GFZ14 < 18,300 = ถือ short , ในกรณีที่ > 18,350 = ปิดที่ถือ short
- ❑ แนวรับ 17,800 บาท แนวต้าน 18,300 บาท

Oil Futures

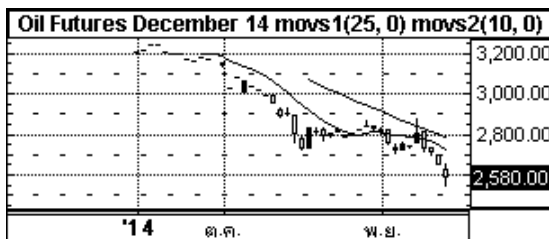

© 2014 Bisnews AFE (Thailand) Limited

ชื่อย่อสัญญา	เดือน	เปิด	สูง	ต่ำ	ปิด	ราคาชำระ	เปลี่ยนแปลง	ปริมาณ	สถานะคงค้าง
BRX14	พ.ย.-57	2599.00	2600.00	2554.54	2585.00	2554.54	-45.46	22	149
BRZ14	ธ.ค.-57	2623.00	2628.00	2580.00	2580.00	2578.00	-62.00	114	227
BRF15	ม.ค.-58	2637.00	2635.00	2610.00	2582.00	2582.00	-66.00	7	30
รวมทั้งสิ้น								143	406

BRZ14 (เริ่มดูเดือน Z)

ราคาปิดเป็นแนวโน้มแกว่งตัวทางขาลงอยู่ใต้ระดับเส้นค่าเฉลี่ย 25 วัน(เส้นแนวโน้มระยะกลาง) ที่ 2770 บาท โดยรูปแบบราคามีโอกาสเป็นแกว่งตัวขาลงต่อใน กรอบ 2500-2650 บาท

กลยุทธ์การลงทุน

- ❑ แนะนำ ถือ short แล้วดูเงื่อนไข
- ❑ ถ้า BRZ14 < 2770 = ถือ short ,ในกรณีที่ > 2770 = ปิดที่ถือ short
- ❑ แนวรับ 2500 บาท แนวต้าน 2650 บาท

Currency Futures

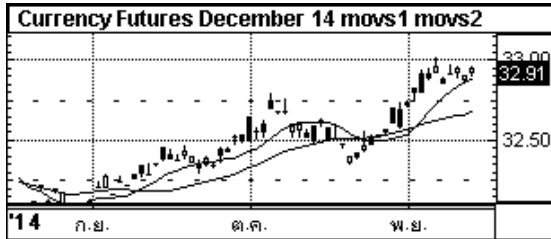

© 2014 Bisnews AFE (Thailand) Limited

USDZ14

ราคาปิดเป็นแนวโน้มพักตัว 6 วันทางขาขึ้นยืนเหนือระดับเส้นค่าเฉลี่ย 10 วันที่ 32.85 บาท(ปรับเป็นใช้เส้นค่าเฉลี่ย 10 วัน) คาดว่าราคาจะแกว่งตัวในกรอบ 32.90 – 33 บาท

กลยุทธ์การลงทุน

- ❑ แนะนำ ถือ long แล้วดูเงื่อนไข
- ❑ ถ้า USDZ14 > 32.85 = ถือ long , ในกรณีที่ < 32.85 = ปิดที่ถือ long
- ❑ แนวรับ 32.85 บาท แนวต้าน 33.10 บาท

ชื่อย่อสัญญา	เดือน	เปิด	สูง	ต่ำ	ปิด	ราคาชำระ	เปลี่ยนแปลง	ปริมาณ	สถานะคงค้าง
USDX14	พ.ย.-57	32.87	32.87	32.87	32.87	32.87	0.01	90	318
USDZ14	ธ.ค.-57	32.95	32.96	32.89	32.91	32.91	0.04	237	2789
USDF15	ม.ค.-58	32.97	32.97	32.97	0.00	32.97	0.02	0	200
USDH15	มี.ค.-58	33.04	33.04	33.04	33.04	33.04	0.08	9	1060
รวมทั้งสิ้น								336	4367

Single Stock Futures

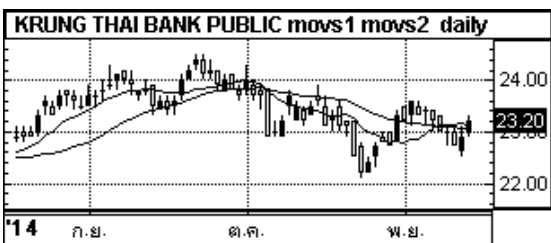

© 2014 Bisnews AFE (Thailand) Limited

KTB

ราคาปิดเป็นแนวโน้มพักตัวทางขาขึ้นยืนเหนือระดับเส้นค่าเฉลี่ย 10 วัน คาดว่าราคาจะแกว่งตัวในกรอบแนวรับแนวต้าน

กลยุทธ์การลงทุน

- ❑ แนะนำ ซื้อขาย ในกรอบแนวรับแนวต้าน
- ❑ เงื่อนไขการลงทุน ถ้า KTB > 23 = ซื้อ , ในกรณีที่ < 22.90= ขาย
- ❑ แนวรับ 23 บาท แนวต้าน 24 บาท

ปริมาณซื้อขาย Futures (14 พ.ย.)

DAILY	BUY	SELL	NET	%CHG
Institution	51,296	56,140	-4,844	35%
Foreign	6,833	9,554	-2,721	5%
Local	97,490	89,925	7,565	60%
Total			311,238	
MTD				
Institution	442,256	609,424	-167,168	35%
Foreign	137,646	129,821	7,825	9%
Local	920,960	761,617	159,343	56%
Total			3,001,724	
QTD				
Institution	1,960,324	1,949,877	10,447	35%
Foreign	446,813	452,135	-5,322	8%
Local	3,131,281	3,136,406	-5,125	57%
Total			11,076,836	
YTD				
Institution	9,781,072	10,728,354	-947,282	36%
Foreign	2,364,787	2,393,300	-28,513	8%
Local	16,670,065	15,694,270	975,795	56%
Total			57,631,848	

ข้อมูลประกอบ SET50

Leading (+) / Lagging (-) Movers : Top 10 of SET 50			Leading (+) / Lagging (-) Movers : By Sector	
Stock	Mkt. Share of SET 50 (%)	Impact of SET50	Sector	Impact of SET50
PTT	11.24	-1.51	Energy & Utilities	-3.01
PTTEP	5.78	-0.84	ICT	-1.26
ADVANC	7.15	-0.63	Transportation & Logistics	-0.70
AOT	3.58	-0.45	Petrochemicals & Chemicals	-0.15
KBANK	5.75	-0.25	Insurance	-0.06
DTAC	2.40	-0.25	Health Care Services	-0.03
BTS	1.24	-0.25	-	-
EGCO	0.91	-0.19	-	-
GLOW	1.45	-0.19	-	-
INTUCH	2.38	-0.17	-	-

ที่มา : Bisnews, TFEX

การเปิดเผยข้อมูล

รายงานฉบับนี้จัดทำขึ้นโดย ฝ่ายวิเคราะห์การลงทุน บริษัทหลักทรัพย์ เคเคเทรด จำกัด บนพื้นฐานข้อมูลซึ่งพิจารณาแล้วว่ามีความน่าเชื่อถือและ/หรือถูกต้อง อย่างไรก็ตาม ฝ่ายวิเคราะห์การลงทุนนี้อาจยืนยันและรับรองความถูกต้องและความสมบูรณ์ของข้อมูลดังกล่าวได้ แม้ว่าข้อมูลดังกล่าวจะปรากฏข้อความที่อาจเป็นหรืออาจตีความว่าเป็นเช่นนั้นได้ บริษัทฯ จึงไม่รับรองต่อการนำเอาข้อมูล บทความ ความเห็น และ/หรือ บทสรุปที่ปรากฏในเอกสารฉบับนี้ไปใช้ไม่ว่ากรณีใดๆ ซึ่งบทความดังกล่าวเป็นเพียงแนวคิดของผู้จัดทำเพื่อใช้เป็นข้อมูลประกอบการตัดสินใจในการลงทุน ดังนั้น นักลงทุนควรใช้ดุลพินิจอย่างรอบคอบในการพิจารณาลงทุน บริษัทฯ ขอสงวนสิทธิ์ในการนำข้อมูลที่ปรากฏในเอกสารนี้ไม่ว่าจะทั้งหมดหรือบางส่วน ไปทำซ้ำ หรือ ดัดแปลง แก้ไข หรือนำเอกสารเผยแพร่ต่อสาธารณชนจะต้องได้รับความยินยอมจากบริษัทฯ ก่อน

บริษัทหลักทรัพย์ ภัทร จำกัด (มหาชน) (บล. ภัทร) ซึ่งเป็นบริษัทในเครือ “เป็น หรือ จะเป็น” ผู้ออกใบสำคัญแสดงสิทธิอนุพันธ์ที่มีหลักทรัพย์อ้างอิงเป็นหลักทรัพย์ที่ บริษัทหลักทรัพย์ เคเคเทรด จำกัด มีการจัดทำหรืออ้างอิงถึงในรายงานวิจัยฉบับนี้ ในกรณีนี้ บล. ภัทร เป็นผู้ออกใบสำคัญแสดงสิทธิอนุพันธ์ บล. ภัทร อาจจะทำหน้าที่เป็นผู้ดูแลสภาพคล่องสำหรับใบสำคัญแสดงสิทธิดังกล่าวดังนั้นนักลงทุนควรใช้ความระมัดระวังในการใช้ข้อมูลเนื่องจากอาจมีส่วนหนึ่งส่วนใดที่มีผลประโยชน์ทับซ้อนซึ่งอาจมีผลกระทบต่อวัตถุประสงค์ในการจัดทำรายงานวิจัยฉบับนี้

Opinion Key - บริษัทหลักทรัพย์ เคเคเทรด จำกัด กำหนดคำแนะนำการลงทุนทางปัจจัยพื้นฐาน 3 ระดับ คือ (1) ซื้อ (BUY) สำหรับหุ้นที่มีปัจจัยพื้นฐานดี ให้ผลตอบแทนที่คาดหวังรวมส่วนต่างของมูลค่าเหมาะสมกับราคาในตลาดและผลตอบแทนเงินปันผล มากกว่า 15% (2) เก่งกำไร (TRADING) สำหรับหุ้นที่ให้ผลตอบแทนที่คาดหวังรวมส่วนต่างของมูลค่าเหมาะสมกับราคาในตลาดและผลตอบแทนเงินปันผล ระหว่าง -10% ถึง +15% (3) ขาย (SELL) สำหรับหุ้นที่ปัจจัยพื้นฐานไม่ดี และ/หรือ ให้ผลตอบแทนที่คาดหวังรวมส่วนต่างของมูลค่าเหมาะสมกับราคาในตลาดติดลบมากกว่า 10% ขึ้นไป

คำแนะนำการลงทุนของบทวิเคราะห์ทางปัจจัยพื้นฐานอาจจะ “เหมือน” หรือ “แตกต่าง” กับคำแนะนำการลงทุนในบทวิเคราะห์ทางเทคนิครายวัน นักลงทุนต้องพิจารณาคำแนะนำการลงทุนของบทวิเคราะห์อย่างรอบคอบก่อนการตัดสินใจลงทุนเพื่อให้สอดคล้องกับลักษณะการลงทุนของท่าน

Corporate Governance Report - การเปิดเผยผลการสำรวจของสมาคมส่งเสริมสถาบันกรรมการบริษัทไทย IOD ในเรื่องการกำกับดูแลกิจการ (Corporate Governance) เป็นการดำเนินการตามนโยบายของสำนักงานคณะกรรมการกำกับหลักทรัพย์และตลาดหลักทรัพย์ โดยการสำรวจของ IOD เป็นการสำรวจและประเมินจากข้อมูลของบริษัทจดทะเบียนในตลาดหลักทรัพย์แห่งประเทศไทยและตลาดหลักทรัพย์ เอ็มเอไอ ที่มีการเปิดเผยต่อสาธารณะ และเป็นข้อมูลที่ผู้ลงทุนทั่วไปสามารถเข้าถึงได้ ดังนั้น ผลสำรวจดังกล่าวจึงเป็นการนำเสนอในมุมมองของบุคคลภายนอก โดยไม่ได้เป็นการประเมินการปฏิบัติ และมีได้มีการใช้ข้อมูลภายใน ในการประเมิน ทั้งนี้ IOD ทำการเผยแพร่รายชื่อเฉพาะบริษัทที่ได้คะแนนอยู่ในระดับ “ดี” ขึ้นไป ซึ่งมี 3 กลุ่มคือ “ดี” “ดีมาก” และ “ดีเลิศ” อนึ่ง ผลการสำรวจดังกล่าวเป็นผลการสำรวจ ณ วันที่ปรากฏในรายงานการกำกับดูแลกิจการบริษัทจดทะเบียนไทยเท่านั้น ผลการสำรวจจึงอาจเปลี่ยนแปลงได้ภายหลังจากวันดังกล่าว ทั้งนี้ บริษัทหลักทรัพย์ เคเคเทรด จำกัด มิได้ยืนยันหรือรับรองถึงความถูกต้องของผลการสำรวจ

บริษัทที่ได้รับการจัดอันดับในเรื่องการกำกับดูแลกิจการ “ดีเลิศ” เฉพาะที่ kktrade ศึกษาข้อมูล

ADVANC	AOT	BANPU	BAY	BBL	BCP	CK	CPF	DTAC	EGCO
GRAMMY	HEMRAJ	INTUCH	IRPC	IVL	KBANK	KTB	LPN	MCOT	PS
PTT	PTTEP	PTTGC	QH	RATCH	RS	SAMART	SAT	SCB	SNC
SPALI	SVI	SYMC	TCAP	THAI	THCOM	TISCO	TKT	TMB	TOP
TRUE	TVO								

บริษัทที่ได้รับการจัดอันดับในเรื่องการกำกับดูแลกิจการ “ดีมาก” เฉพาะที่ kktrade ศึกษาข้อมูล

AMATA	AP	BEC	BH	CPALL	ESSO	GLOW	HMPRO	ITD	JAS
LH	LIVE	MAJOR	MFEC	MODERN	NBC	SEAFCO	SIRI	STANLY	STEC
TOG	TUF								

บริษัทที่ได้รับการจัดอันดับในเรื่องการกำกับดูแลกิจการ “ดี” เฉพาะที่ kktrade ศึกษาข้อมูล

AH	BCH	GLOBAL	MSC	ROJNA	SF	WORK
----	-----	--------	-----	-------	----	------

N/A **บริษัทที่ไม่ได้รับการจัดอันดับในเรื่องการกำกับดูแลกิจการ เฉพาะที่ kktrade ศึกษาข้อมูล**

BGH	CHG	EFORL	ICHI	M	RML	SAPPE	VGI
-----	-----	-------	------	---	-----	-------	-----

สำนักงานใหญ่

500 อาคารอัมรินทร์ทาวเวอร์ ชั้น 7 ถนนเพลินจิต
แขวงลุมพินี เขตปทุมวัน กรุงเทพฯ 10330
โทรศัพท์ 0-2680-2222 โทรสาร 0-2680-2233
Email: customerservices@kktrade.co.th

สาขาอโศก

209 อาคารเค ทาวเวอร์ ถนนสุขุมวิท 21 (อโศก)
แขวงคลองเตยเหนือ เขตวัฒนา กรุงเทพฯ 10110
โทรศัพท์ 0-2680-2900 โทรสาร 0-2680-2995
Email : asoke@kktrade.co.th

สาขาบางนา

1093/56 ชั้น 11 อาคารเซ็นทรัลซิตี้บางนา บางนา-ตราด กม.3
แขวงบางนา เขตพระโขนง กรุงเทพฯ 10260
โทรศัพท์ 0-2745-6458-66 โทรสาร 0-2745-6467
Email: bangna@kktrade.co.th

สาขานนทบุรี

ชั้น 4 อาคารเลขที่ 68/30 - 32 หมู่ที่ 8 ตำบล บางกระสอ
อำเภอเมือง จังหวัดนนทบุรี 11000
โทรศัพท์ 0-2527-8744 โทรสาร 0-2965-4634
Email : ngamwongwan@kktrade.co.th

สาขาสมาทรสาคร

1400 / 98-101 ถนนเอกชัย
ตำบลมหาชัย อำเภอเมือง สมุทรสาคร 74000
โทรศัพท์ (034) 837-246-64, (034) 427-123-5
โทรสาร (034) 423-565, (034) 837-255
Email : smutsakorn@kktrade.co.th

สาขาขอนแก่น

9/2 ถนนประชาสโมสร
ตำบลในเมือง อำเภอเมือง ขอนแก่น 40000
โทรศัพท์ (043) 337-700-10 โทรสาร (043) 337-721
Email : khonkaen@kktrade.co.th

สาขาระยอง

125/1 ถนนจันทอุดม (ระยอง - บ้านค่าย)
ตำบลเชิงเนิน อำเภอเมือง ระยอง 21000
โทรศัพท์ (038) 617-477-85 โทรสาร (038) 617-490
Email : rayong@kktrade.co.th

สาขาชลบุรี

7/18 หมู่ที่ 4 ถนนสุขุมวิท
ตำบลห้วยกะปิ อำเภอเมือง ชลบุรี 20130
โทรศัพท์ (038) 384-931-43 โทรสาร (038) 384-794
Email : chonburi@kktrade.co.th

สาขาพิษณุโลก

169/ 2-3-4 ถนนบรมไตรโลกนารถ
ตำบลในเมือง อำเภอเมือง พิษณุโลก 65000
โทรศัพท์ (055) 243-060 โทรสาร (055) 259-455
Email : pitsanulok@kktrade.co.th

สาขาหาดใหญ่

200 อาคารจุลดิศหาดใหญ่พลาซ่า ชั้น 4 ห้อง 414-424
ถนนนิพัทธ์อุทิศ 3 ตำบลหาดใหญ่ อำเภอหาดใหญ่ สงขลา 90110
โทรศัพท์ (074) 354-747-51 โทรสาร (074) 239-515
Email : haadyai@kks.co.th

สาขานครศรีธรรมราช

ชั้น 2 ธนาคารเกียรตินาคิน เลขที่ 111, 111/1-4
ถนนพัฒนาการคูขวาง ตำบลคลัง อำเภอเมือง
จังหวัดนครศรีธรรมราช 80000
โทรศัพท์ (075) 432-111 โทรสาร (075) 432-359
Email : nakornsrihamarat@kktrade.co.th

สาขาเชียงใหม่

33 อาคารเกียรตินาคิน แยกช่วงสิงห์ ถนนเชียงใหม่-ลำปาง
ตำบลช้างเผือก อำเภอเมือง เชียงใหม่ 50300
โทรศัพท์ (053) 220-751-54, โทรสาร (053) 220-763, (053) 220-765
Email : chiangmai@kktrade.co.th

ชื่อ / นามสกุล		Email Address	เบอร์โทรศัพท์
ธริศา ชัยสุนทรโยธิน	หัวหน้าฝ่ายวิเคราะห์การลงทุน	tarisa@kktrade.co.th	0-2680-2939
สิทธิเดช ประเสริฐรุ่งเรือง	นักวิเคราะห์ปัจจัยพื้นฐานด้านหลักทรัพย์ – กลยุทธ์การลงทุน	sittidath@kktrade.co.th	0-2680-2944
อภิสิทธิ์ ลิ้มป้ารุงกุล	นักวิเคราะห์ปัจจัยทางเทคนิค – หลักทรัพย์และอนุพันธ์	apisit@kktrade.co.th	0-2680-2932
ดิษฐนพ วัฒนเวคิน	นักวิเคราะห์ปัจจัยพื้นฐานด้านหลักทรัพย์ – กลุ่มสื่อสิ่งพิมพ์ กลุ่มยานยนต์	dithanop@kktrade.co.th	0-2680-2931
เบญจพล สุทธิวนิช	นักวิเคราะห์ปัจจัยพื้นฐานด้านหลักทรัพย์ – กลุ่มพลังงาน กลุ่มปิโตรเคมี	benjaphol@kktrade.co.th	0-2680-2935
มินตรา รัตยาภาส	นักวิเคราะห์ปัจจัยพื้นฐานด้านหลักทรัพย์ – กลุ่มสื่อสาร ค่าปลีก อิเล็กทรอนิกส์	mintrar@kktrade.co.th	0-2680-2941
วิชชุดา ปลั่งมณี	นักวิเคราะห์ปัจจัยพื้นฐานด้านหลักทรัพย์ – กลุ่มอสังหาริมทรัพย์	wichuda@kktrade.co.th	0-2680-2936
เจตอาทร สองเมือง	นักวิเคราะห์ปัจจัยพื้นฐานด้านหลักทรัพย์ – เชิงปริมาณ และ พอร์ตการลงทุน	chetathorn@kktrade.co.th	0-2680-2937
บุญเมธา เน้นหนา	ผู้ช่วยนักวิเคราะห์ – เชิงปริมาณ และ พอร์ตการลงทุน	boonmaytar@kktrade.co.th	0-2680-2825
พิทยา คุณวัฒน์	ผู้ช่วยนักวิเคราะห์ – เชิงปริมาณ และ พอร์ตการลงทุน	pittaya@kktrade.co.th	0-2680-2755
กมล นุตกุล	ผู้ช่วยนักวิเคราะห์	kamol@kktrade.co.th	0-2680-2933
วิษณุศรุต ชูอ่องสกุล	ผู้ช่วยนักวิเคราะห์	vitsarut@kktrade.co.th	0-2680-2940
สมจิต วิรุฬห์ธานี	ข้อมูลบริษัทจดทะเบียน	research@kktrade.co.th	0-2680-2934
อังศุมาลิน คุ่มวงศ์	ข้อมูลบริษัทจดทะเบียน	angsumalin@kktrade.co.th	0-2680-2938