

**17 กุมภาพันธ์ 2558**
**รายงานดัชนีตลาดหุ้น**

	ปิด	เปลี่ยนแปลง	%
SET index	1608.04	-7.85	-0.49
SET50	1064.75	-6.27	-0.59
SET P/E	19.71		
SET P/BV	2.30		
SET Div. Yield	2.69%		
DOW	N/A	N/A	N/A
NASDAQ	N/A	N/A	N/A

**ดัชนีชี้วัดเศรษฐกิจ/ตลาดหุ้น**

	ปิด	%
เงินบาท/ดอลลาร์สหรัฐ	32.59	+0.02
ดอกเบี้ยพันธบัตรสหรัฐ 10 ปี	N/A	N/A
ราคาน้ำมันเบรนท์ (US\$)	61.56	+0.15
ราคาน้ำมัน US WTI (US\$)	52.91	+0.49
ราคาน้ำมันดิบดูไบ (US\$)	59.16	+0.37
ดัชนีค่าระวางเรือ - BDI	522	-1.51
ราคาทองคำสด (US\$)	1,231	+0.10

**มูลค่าการซื้อขาย 44,966 ล้านบาท**

ล้านบาท	ซื้อ	ขาย	สุทธิ
สถาบันในประเทศ	3,837	3,454	383
ต่างประเทศ	7,460	8,971	-1,511
รายบุคคล	30,145	28,630	1,515
บัญชีบริษัทหลักทรัพย์	3,526	3,913	-387

**มูลค่าการซื้อขายสูงสุด รายอุตสาหกรรม**

	ล้านบาท	%	% of total
Ict	7,485	-1.5	16.7
Conmat	6,651	1.8	14.8
Property	4,945	-0.5	11.0
Cons	3,735	-0.7	8.3
Energy	3,487	-1.3	7.8

**มูลค่าการซื้อขายสูงสุด รายหลักทรัพย์**

	ปิด (บาท)	%	ล้านบาท
SCC	510	2.4	1,894
SUPER	21.90	6.3	1,601
TPIPL	2.94	-0.7	1,421
ITD	9.45	1.1	1,359
JASIF	9.70	-3.0	1,241

**ทิศทางตลาดหุ้นวันนี้**

( รัศพงศ์ ไชยสุภกรกุล เลขทะเบียนฯ: 19838 )

**มีช่วงลงตามปัจจัยภายนอก**

KGI คาด SET วันอังคารลงแคบๆ (ไม่น่าหลุด 1,600) หลังตลาดหุ้นโลกผิดหวังกรีซไม่สามารถบรรลุข้อตกลงใหม่กับเจ้าหนี้ยุโรปในการประชุมเมื่อคืนนี้ แต่เจ้าหนี้ยุโรปยังให้โอกาสเจรจาใหม่โดยคาดว่าจะมีการประชุมอีกครั้งในวันที่ 20 ก.พ. ฝ่ายวิจัยมองว่าดีลของกรีซจะจบได้ในที่สุด (แต่ล่าช้ากว่าเดิม) ด้านปัจจัยอื่นๆ เป็นกลางหลังหุ้นสหรัฐ ปิดทำการเนื่องในวัน The President Day และตลาดน้ำมันทรงตัวเมื่อคืนนี้ ทั้งนี้แรงซื้อรับหุ้นที่ประกาศจ่ายปันผลระหว่างกาล และสภาพคล่องในประเทศที่อยู่ในระดับสูงน่าจะค้ำยันตลาดไว้ได้ระดับหนึ่ง ก่อนความชัดเจนของประเด็นเรื่องกรีซจะเข้ามาอีกครั้ง ภาพรวม SET จึงยังคงเป็น sideways ต่อ แนะนำซื้อเก็งกำไรหุ้นขนาดกลางต่อไป

**หุ้นเด่นวันนี้ ตามปัจจัยพื้นฐาน**

( ลุชิตี ภิธรรมรัตน์ เลขทะเบียนฯ: 28668 )

**เก็งกำไร EPG, LIT / ซื้อ PACE**

- **EPG (เป้า Consensus 8.5 บาท)** ราคาหุ้นอ่อนตัวลงมาบริเวณแนวรับ ±8 บาท แนะนำ "ซื้อเก็งกำไร" 1) ประเมินแนวโน้มผลการดำเนินงานได้อานิสงส์จากราคาน้ำมันที่อ่อนตัวลง = ต้นทุนเม็ดพลาสติกปรับลงแรง ขณะที่ราคาขายสินค้าทรงตัว คาดเห็นผลเด่นชัดในไตรมาส 4/58 (ม.ค.-มี.ค. 58) 2) กรณีที่ราคาน้ำมันทรงตัว < 60 เหรียญดอลลาร์สหรัฐต่อแ่งจนถึงปลายปี 2558 มีโอกาสที่ Consensus จะปรับประมาณการขึ้น ตอนนี Consensus คาดกำไรปี 2559 (ปิดงบ มี.ค.) = 1.49 พันล้านบาท EPS 0.53 บาท (PE ตอนนี 15 เท่า)
- **LIT (เป้า Consensus 5.06 บาท)** 1) รูปแบบราคาแกว่งตัวขึ้น + Laggard หุ้นในกลุ่มฯ โดยเฉพาะหุ้นนานิไฟแนนซ์ เช่น SAWAD, MTL (ดอกเบี้ยของธุรกิจแพคตอริงต่ำกว่านานิไฟแนนซ์เพียงเล็กน้อย ประเมินแนวต้าน 5.2 บาท เป็นจุดขายทำกำไร (แนวรับ 4.3 บาท) 2) เราประเมินกำไรไตรมาส 4/57 ±12 ล้านบาท (โต >60% YoY) แม้เป็น Low season เพราะงบภาคธุรกิจเริ่มเร่งการเบิกจ่ายในช่วง 2H57 (หลังรัฐประหาร) โดยสัดส่วนกลุ่มลูกค้าที่เข้าประมูลงานภาครัฐคิดเป็น 70% ของพอร์ตสินเชื่อบริการ แนวโน้มผลการดำเนินงานปี 2558 จะโตราว 25% เป็น ±60 ล้านบาท (EPS 0.3 บาท) จากการขยายทีมการตลาดฯ + การเบิกจ่ายงบภาครัฐฯกลับสู่ปกติ
- **PACE (เป้าพื้นฐาน 5.2 บาท)** แนะนำ "ซื้อสะสม" 1) คาดเตรียมประกาศตัวเลขพีริเซดส์โครงการย่านหลังสวน (ยังไม่เปิดเผยชื่อโครงการ) ภายใน 1 - 2 สัปดาห์นี้ (คาดปิดพีริเซดส์ได้ 70-80% มูลค่าโครงการ 7 พันล้านบาท) 2) คาดผลการดำเนินงานปี 2558 เริ่ม Turnaround เป็น 300 - 400 ล้านบาท และโตเป็นระดับ ±1.4 พันล้านบาท (EPS 0.45 บาท/หุ้น) ในปี 2559 (จากขาดทุน 400 ล้านบาทในปี 2557) 3) เริ่มรับรู้อายุได้ร้าน Dean&Deluca ตั้งแต่เดือน ธ.ค.57 (อดีตสร้าง EBITDA ได้ปีละ ±250 ล้านบาท) ทำให้งบกำไรขาดทุนของ PACE มีความผันผวนน้อยลง

... **TSR (ยังไม่มีเป้า Consensus)** จากการประชุมนักวิเคราะห์วานนี้ 1) คาดรายได้ปี 2557 ทำได้ตามเป้า 1.1 - 1.2 พันล้านบาท และเราประเมินแนวโน้มกำไรไตรมาส 4/57 พื้นตัวเป็น ±30 ล้านบาท (คาดประกาศงบปลายเดือนนี้) 2) แนวโน้มรายได้ปี 2558 โต +25% YoY เป็น 1.5 พันล้านบาท จากการเพิ่มสินค้าใหม่ (เครื่องปรับอากาศ) และการเพิ่มช่องทางขายใหม่ (ล่าสุดเข้าขายใน HMPRO) ขณะที่แนวโน้มกำไรคาดจะโตเด่นกว่าเนื่องจากปีนี้จะมีรายการขายเครื่องกรองน้ำรุ่น RO ที่มีมาร์จิ้นสูงกว่า 3) Upside risk จากการทำธุรกิจใหม่ ธุรกิจน้ำดื่ม (น้ำต่าง) บรรจขวด ... **รูปแบบราคาพื้นฐาน ประเมินแนวต้าน 11 บาท และ 12 บาท ตามลำดับ**

... **AIE (เป้าพื้นฐาน 4.9 บาท)** คาดวันนี้อายงานงบไตรมาส 4/57 Turnaround เป็นกำไรราว 80 ล้านบาท (จากขาดทุน 40 ล้านบาทไตรมาส 3/57) ยังแนะนำ "ซื้อเก็งกำไร"

... **ITD\*, ROJNA\*** ในเชิงกลยุทธ์แนะนำ "เก็งกำไร" ITD\* (แนวรับ 8.75 บาท แนวต้าน 10 บาท) และ ROJNA\* (แนวรับ 10.4 บาท แนวต้าน 12 บาท) ประเด็นการก่อสร้างถนนจากนิคมฯทวายมายัง จ.กาญจนบุรี หากเข้าที่ประชุม ครม เป็นบวกต่อ ITD\* และ ROJNA\*

... **IFEC (เป้าพื้นฐาน 17.4 บาท ... Best case 27 บาท มีโอกาสปรับขึ้นอีก)** 1) ราคาหุ้นพื้นฐานเป็นโอกาสสะสม รูปแบบราคายังเป็น Uptrend ยังไม่หลุดเส้นค่าเฉลี่ย 10 วัน (17.4 บาท) 2) **ราคาหุ้นที่ต่ำกว่าเป้าพื้นฐานที่ 17.4 บาท เป็นราคาที่ที่น่าสนใจซื้อ เพราะยังไม่รวมโครงการที่ประเทศเกาหลีใต้ และที่ประเทศกัมพูชา (Upside อีก > 9.5 บาท มีโอกาสได้สัดส่วนการถือหุ้นในโครงการที่เกาหลีใต้มากกว่าที่คาดในกรณี Best case) ... ผู้บริหารสัมภาษณ์แผนลงทุนพลังงานทดแทนในต่างประเทศที่อื่น ๆ อีกใน นสพ. โพสต์ทูเดย์วันนี้ (เป้าหมายกำลังการผลิตไฟฟ้า 1,000MW ภายใน 3 ปี)**

**Disclaimer**

บริษัทหลักทรัพย์ เคจีไอ (ประเทศไทย) จำกัด (มหาชน) ("บริษัท") มิได้ให้การรับรองใดๆ ถึงความถูกต้องและแท้จริงของข้อมูลในเอกสารนี้ ("ข้อมูล") ดังนั้นไม่ว่าจะด้วยเหตุใดก็ตาม บริษัทไม่ขอรับผิดชอบต่อความเสียหายในรายได้ หรือผลประโยชน์ใดๆ ทั้งทางตรงและทางอ้อมที่เกิดขึ้นจากการใช้ข้อมูล และข้อมูลนี้มิได้จัดทำขึ้นเพื่อเป็นการชักชวนหรือชี้แนะให้ซื้อขายหลักทรัพย์ใดๆ ทั้งนี้ข้อมูลถูกจัดทำขึ้นจากแหล่งข้อมูลที่เป็นปัจจุบันและ บริษัทสงวนสิทธิในการแก้ไขข้อความใดๆ ในเอกสารนี้โดยมิต้องบอกกล่าวล่วงหน้า

**17 กุมภาพันธ์ 2558**

... กลุ่มพลังงานทดแทน (หุ้นใน Coverage ของ KGI ตอนนี้ SOLAR, QTC, DEMCO, GUNKUL, IFEC, EA, ECF, CSS)

- 1) ผู้ขายสินค้าที่เกี่ยวข้องกับธุรกิจพลังงานทดแทน (SOLAR, QTC): เลือก SOLAR เป็นหุ้นเด่น / เก็งกำไร QTC
- 2) ผู้รับเหมาก่อสร้าง (DEMCO\*, GUNKUL\*): เลือก DEMCO\* เป็นหุ้นเด่น / เก็งกำไร GUNKUL\*
- 3) เจ้าของธุรกิจพลังงานทดแทน (IFEC, EA): เลือก IFEC เป็นหุ้นเด่น
- 4) ผู้เล่นหน้าใหม่ (ECF, CSS): แนะนำ "เก็งกำไร" ทั้ง ECF และ CSS

### หุ้นที่แนะนำก่อนหน้า

- ถือต่อได้แนวโน้มยังดี: BJCHI\*, ADVANC\*, SCC\*, KTB\*
- พอร์ตเก็งกำไร: IFEC, CK\*, AIE, PACE, ROJNA

### Report ตามปัจจัยพื้นฐานวันนี้

- TMT แนะนำ "ถือ" (ปรับลงจากเดิม "ซื้อ") ปรับเป้าพื้นฐานลง 11.5 บาท (ปรับลง 12.6 บาท) อุปสงค์เหล็กในปัจจุบันยังคงอ่อนแอ และราคาเหล็กในครึ่งแรกของปีก็ยังอยู่ในระดับต่ำ เราจึงได้ปรับลดประมาณการกำไรสุทธิปีนี้ลง 25.0% แนะนำถือรับปันผล 0.65 บาทต่อหุ้น ขึ้น XD ในวันที่ 27 ก.พ. 2558
- PTTGC\* แนะนำ "ถือ" เป้าพื้นฐาน 74 บาท รายงานผลขาดทุนในไตรมาสที่ 4/57 อยู่ที่ 4.9 พันล้านบาท ซึ่งเป็นไปตามที่เราคาดไว้

### ข่าวเด่นจากสถาบันวิจัยฯ

- (+) สภาพัฒน์ เผย GDP ไตรมาส 4/57 โต 2.3% - ทั้งปี 57 โต 0.7% สำนักงานคณะกรรมการพัฒนาการเศรษฐกิจและสังคมแห่งชาติ (สภาพัฒน์) แถลงว่า เศรษฐกิจไตรมาส 4/57 ขยายตัว 2.3% YoY ภาวะเศรษฐกิจขยายตัวชัดเจน ตามอุปสงค์ที่ขยายตัวทั้งการใช้จ่ายครัวเรือนและภาครัฐ ขณะที่การลงทุนเอกชนก็เร่งขึ้น รวมทั้งส่งออกกลับมาขยายตัว ส่วนภาคอุตสาหกรรมขยายตัว แต่ภาคเกษตรยังลดลง ขณะที่ ทั้งปี 57 GDP ขยายตัว 0.7% (Bisnew) ตัวเลข GDP ออกมาต่ำกว่าที่เราและธนาคารแห่งประเทศไทยคาดการณ์ไว้ที่ 2.6% และ 2.7% และเนื่องจากฐานที่ต่ำมาจากการต่อสู้ทางการเมืองตั้งแต่ช่วงครึ่งหลังของปี 2556 ถึง กลางปี 2557 เป็นปัจจัยหนึ่งที่ส่งผลให้ GDP ไตรมาสที่ 4/57 ขยายตัว การลดดอกเบี้ยลงจะไม่ส่งผลทางลบต่อความน่าเชื่อถือของนโยบายการเงินแต่อย่างใด แต่กลับจะส่งบวกต่อภาวะเศรษฐกิจโดยรวมที่ยังซบเซาให้กลับมาดีขึ้น เรายังคาดว่า กนง. จะปรับลดอัตราดอกเบี้ยลง 0.25% คาดว่าจะลดในการประชุมวันที่ 11 มีนาคม นี้
- (+) PTT, ศาลปกครองสูงสุดมีคำสั่งยื่นตามคำสั่งศาลปกครองชั้นต้น **ไม่รับคำฟ้องไว้พิจารณาและให้จำหน่ายคดีออกจากสารบบความ** ในคดีการแบ่งแยกระบบท่อก๊าซธรรมชาติของ บมจ. ปตท ให้กลับมาเป็นของรัฐ ตามคำร้องของมูลนิธิคุ้มครองผู้บริโภค (Infoquest) Comment: ฝั่งคณะกรรมการกฤษฎีกายังคงไม่ได้ให้ความเห็นในเรื่องนี้ แต่จะไม่สามารถถ่วงคำพิพากษาคดีของศาลฎีกาได้ เพราะฉะนั้นนี่เป็นถือคำตัดสินสุดท้ายในกรณีนี้ ซึ่งข่าวดังกล่าวถือเป็นปัจจัยบวกต่อ ปตท.

### ประเด็นร้อนที่น่าติดตาม

วันที่	ประเด็นข่าวที่คาดว่าจะเกิดขึ้น	ผลกระทบต่อการลงทุน
17 ก.พ. 58	DE: ZEW Economic Sentiment Index เดือนกุมภาพันธ์	คาดว่าจะเพิ่มขึ้นจากเดือนก่อนหน้า บวกต่อ Market sentiment
18 ก.พ. 58	US: Housing Starts เดือนมกราคม	คาดว่าจะลดลงเทียบจากเดือนก่อนหน้า ลบต่อ Market sentiment
18 ก.พ. 58	US: Industrial Production เดือนมกราคม	คาดว่าจะเพิ่มขึ้นจากเดือนก่อนหน้า บวกต่อ Market sentiment
18 ก.พ. 58	US: FOMC Minutes วันที่ 28 มกราคม	คาดว่าจะเพิ่มขึ้นจากเดือนก่อนหน้า บวกต่อ Market sentiment

**Disclaimer**

บริษัทหลักทรัพย์ เคจีไอ (ประเทศไทย) จำกัด (มหาชน) ("บริษัท") มิได้ให้การรับรองใดๆ ถึงความถูกต้องและแท้จริงของข้อมูลในเอกสารนี้ ("ข้อมูล") ดังนั้นไม่ว่าจะด้วยเหตุใดก็ตาม บริษัทไม่ขอรับผิดชอบต่อความเสียหายในรายได้ หรือผลประโยชน์ใดๆ ทั้งทางตรงและทางอ้อมที่เกิดขึ้นจากการใช้ ข้อมูล และข้อมูลนี้มิได้จัดทำขึ้นเพื่อเป็นการชักชวนหรือชี้แนะให้ซื้อขายหลักทรัพย์ใดๆ ทั้งนี้ข้อมูลถูกจัดทำขึ้นจากแหล่งข้อมูลที่เป็นปัจจุบันและ บริษัทสงวนสิทธิในการแก้ไขข้อความใดๆในเอกสารนี้โดยมิต้องบอกกล่าวล่วงหน้า

February 17, 2015

Market strategy

Thailand

- 1 อติศักดิ์ กำภู
- 2 66.2658.8888 ต่อ 8843
- 3 Research@kgi.co.th

จิตวิทยาตลาดวันนี้: --- 'ค่าเฉลี่ยเก้าวัน 1606 จุด

วันนี้ หากดัชนี SET ปิดขึ้นหรือปิดเหนือแนวรับ 1606 จุดได้นั้น อาจสะสมแรงผลักดันทดสอบด้าน 1631 จุด แต่หากวันนี้ ดัชนี SET ลดลงปิดต่ำกว่าแนวรับ 1606 จุดนั้น อาจคร่ากาลงสู่แนวรับ 1593 จุด

แนวรับวันนี้: 1606/1599/1593      แนวต้านวันนี้: 1613/1619/1624

หมายเหตุ: (1) ระยะสั้นคือ 1-5 วันทำการ; (2) ระยะกลาง คือ 14-30 วันทำการ; (3) ระยะยาวคือมากกว่า 30 วันทำการ

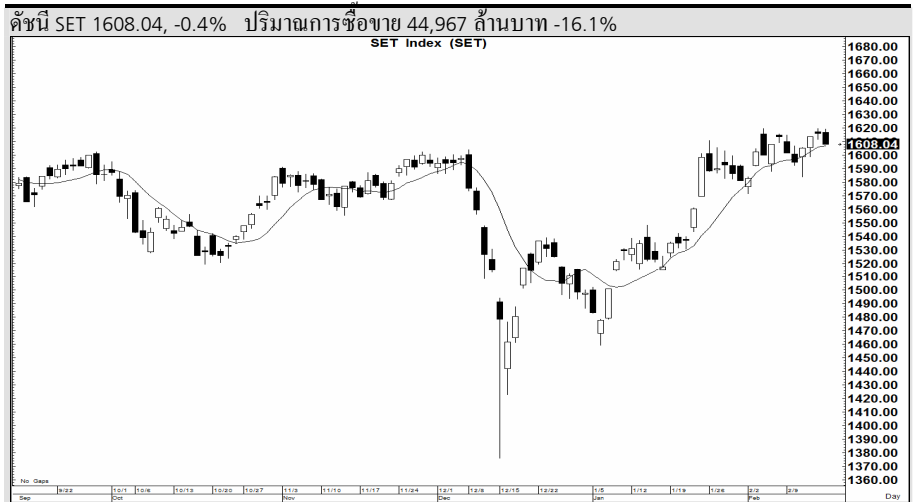

ดัชนี SET ต่อกำไรต่อหุ้นประเมินสิ้นปี 2557 (Price per Earnings Ratio - PER) 17.79 เท่า  
 ดัชนี SET ต่อมูลค่าบัญชีต่อหุ้นประเมินสิ้นปี 2557 (Price per Book Ratio - PBR) 2.08 เท่า

### หุ้นแนะนำซื้อและขายทางเทคนิคระยะสั้นไม่เกิน 5 วันทำการ

หุ้น	แนะนำ	ราคา(บาท)	แนวรับ	แนวต้าน	จุดตัดขาดทุน/ความเห็น
		16/2/58			
ADVANC*	ซื้อ	243	241	262	ขายตัดขาดทุนหากปิดต่ำกว่า 239
BANPU*	ซื้อ	27.25	27.25/26.75	30	ขายตัดขาดทุนหากปิดต่ำกว่า 26.5
KTB*	ซื้อ	23.4	23.3/23	25	ขายตัดขาดทุนหากปิดต่ำกว่า 22.8
PTT*	ซื้อ	362	362/358	400	ขายตัดขาดทุนหากปิดต่ำกว่า 352
PTTEP*	ซื้อ	116.5	116.5/115	136	ขายตัดขาดทุนหากปิดต่ำกว่า 113

หมายเหตุ: แนวรับแนวต้านคำนวณสำหรับ 1-5 วันเท่านั้น

หมายเหตุ: (1) แนวโน้มดัชนี SET เป็นการวิเคราะห์เฉพาะปัจจัยกราฟ (Charting) ราคาต่อกำไร (Price to Earnings Ratio-PER) ราคาต่อมูลค่าบัญชี (Price to Book Ratio-PBR) และจิตวิทยาตลาด (2) หุ้นแนะนำเทคนิคอิงตามหลักการเทคนิค (Charting) เพียงอย่างเดียว ซึ่งใช้เพื่อเก็งกำไรระยะสั้นไม่เกิน 5 วันเท่านั้น ผู้ลงทุนควรระวังกำไรหรือจํากัดขาดทุน ซึ่งเป็นคำแนะนำที่อาจต่างจากคำแนะนำปัจจัยพื้นฐานได้

# แนะนำ 3 หุ้นเด่นทางเทคนิค

- 1 อติศักดิ์ กำมูล
- 2 66.2658.8888 ต่อ 8843
- 3 Research@kgi.co.th

**DIMET (15.20 บาท)**  
 สัญญาณ: ชี้อ  
 เครื่องชี้: ด  
 แนะนำ: เก็งกำไรเร็ว  
 ความเห็น: แรงเหวี่ยง 16.30; ให้  
 ขายตัดขาดทุนหาก  
 ราคาต่ำกว่า 14.80

กราฟทางเทคนิคหุ้น DIMET ราคาปิดเมื่อวาน 15.20 บาท

Share price, Bt (RHS)

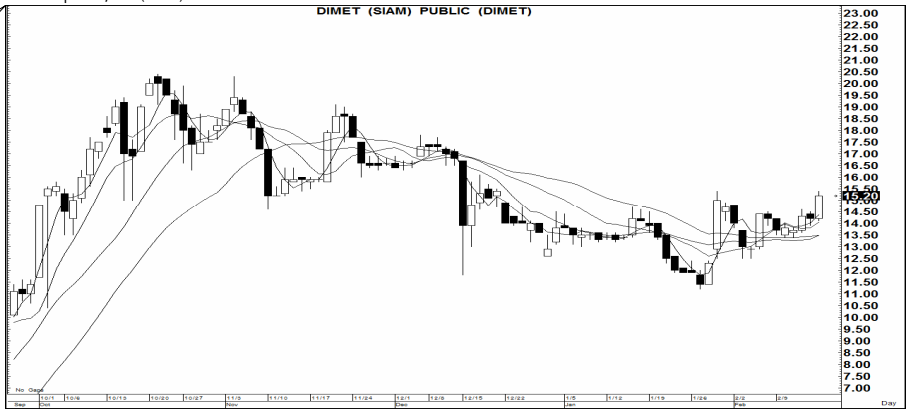

ที่มา: Aspen

**EPCO (7.25 บาท)**  
 สัญญาณ: ชี้อแนวรับ  
 เครื่องชี้: ด  
 แนะนำ: เก็งกำไรเร็ว  
 ความเห็น: แรงเหวี่ยง 7.50; ให้  
 ขายตัดขาดทุนหาก  
 ราคาต่ำกว่า 7.15

กราฟทางเทคนิคหุ้น EPCO ราคาปิดเมื่อวาน 7.25 บาท

Share price, Bt (RHS)

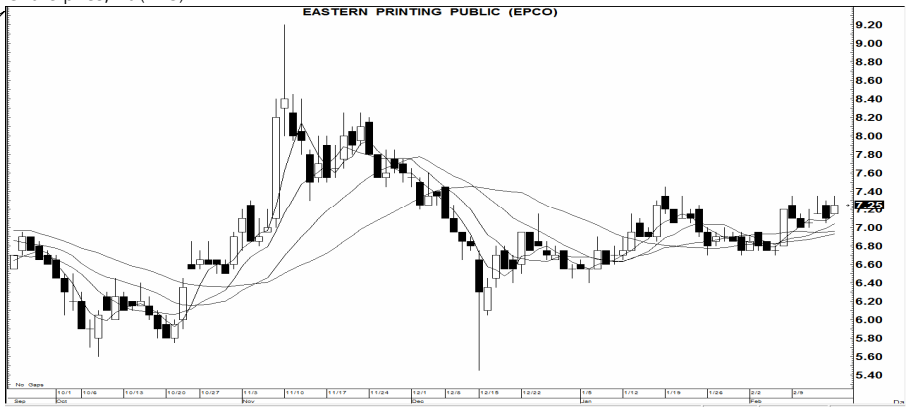

ที่มา: Aspen

**JMART (13.10 บาท)**  
 สัญญาณ: ชี้อแนวรับ  
 เครื่องชี้: ด  
 แนะนำ: เก็งกำไรเร็ว  
 ความเห็น: แรงเหวี่ยง 13.60; ให้  
 ขายตัดขาดทุนหาก  
 ราคาต่ำกว่า 12.90

กราฟทางเทคนิคหุ้น JMART ราคาปิดเมื่อวาน 13.10 บาท

Share price, Bt (RHS)

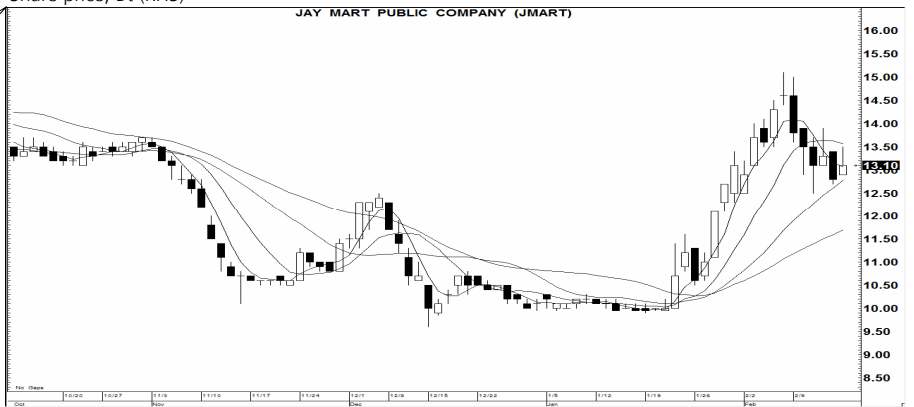

ที่มา: Aspen

หมายเหตุ: หุ้นเด่นที่แนะนำนี้เป็นการคำนวณทางกราฟ (Charting) ที่แสดงกำลัง (Strength) และแรงเหวี่ยง (Momentum) ใน 1 วันหรืออย่างมากไม่เกิน 2 วัน จึงเหมาะสำหรับผู้เก็งกำไร 1-2 วันเท่านั้น ผู้เก็งกำไรพึงต้องจำกัดขาดทุน สำหรับผู้เก็งกำไรระยะสั้น 5 วันให้ดูรายชื่อก่อนหน้า

**Disclaimer**

บริษัทหลักทรัพย์ เคจีไอ (ประเทศไทย) จำกัด (มหาชน) ("บริษัท") มิได้ให้การรับรองใดๆ ถึงความถูกต้องและแท้จริงของข้อมูลในเอกสารนี้ ("ข้อมูล") ดังนั้นไม่ว่าจะด้วยเหตุใดก็ตาม บริษัทไม่ขอรับผิดชอบต่อความเสียหายในรายได้ หรือผลประโยชน์ใดๆ ทั้งทางตรงและทางอ้อมที่เกิดขึ้นจากการใช้ ข้อมูล และข้อมูลนี้มิได้จัดทำขึ้นเพื่อเป็นการชักชวนหรือชี้แนะให้ซื้อขายหลักทรัพย์ใดๆ ทั้งนี้ข้อมูลถูกจัดทำขึ้นจากแหล่งข้อมูลที่เป็นปัจจุบันและ บริษัทสงวนสิทธิในการแก้ไขข้อความใดๆ ในเอกสารนี้โดยมิต้องออกคำกล่าวล่วงหน้า

**รายงานเอ็นวีดีอาร์ (NVDR) ประจำวัน**
**จำนวนหุ้นเพิ่มขึ้นสูงสุด 20 อันดับ**

ชื่อหุ้น	ราคา (บาท)	จำนวนหุ้นที่ถือ (ล้านหุ้น)		เอ็นวีดีอาร์เปลี่ยนแปลง		
		13 ก.พ. 58	16 ก.พ. 58	(พันหุ้น)	มูลค่า (ล้านบาท)	(%)
CGH-W1	0.83	23.01	84.23	61,226.6	43.06	266.1
LIVE	0.46	206.34	261.80	55,463.3	25.51	26.9
SIRI	2.00	526.00	547.64	21,643.6	43.02	4.1
LH	10.00	2,299.61	2,317.01	17,394.7	174.02	0.8
GJS	0.06	1,445.47	1,452.38	6,914.0	0.28	0.5
STEC	25.50	128.08	133.69	5,616.8	143.85	4.4
SSI	0.26	277.90	283.14	5,241.2	1.36	1.9
PAE-W1	0.36	48.82	51.32	2,500.0	0.93	5.1
LPN	21.00	177.08	179.52	2,437.0	51.13	1.4
SUSCO-W1	1.13	5.52	7.95	2,432.9	2.91	44.1
BECL	41.00	74.54	76.33	1,792.7	74.03	2.4
BBL	192.00	614.36	615.91	1,544.7	296.60	0.3
SIRI-W2	0.36	88.24	89.44	1,200.1	0.43	1.4
AAV	4.90	330.39	331.55	1,150.4	5.68	0.3
GL	7.70	64.13	65.27	1,139.8	8.23	1.8
BLAND-W4	0.53	106.73	107.83	1,100.0	0.60	1.0
PF	1.29	60.39	61.47	1,080.0	1.41	1.8
EARTH	4.88	44.01	45.07	1,068.0	5.21	2.4
MIDA	1.89	12.95	13.93	974.2	1.87	7.5
CGD-W3	0.62	137.72	138.69	970.0	0.61	0.7

**มูลค่าเพิ่มขึ้นสูงสุด 20 อันดับ**

ชื่อหุ้น	ราคา (บาท)	จำนวนหุ้นที่ถือ (ล้านหุ้น)		เอ็นวีดีอาร์เปลี่ยนแปลง		
		13 ก.พ. 58	16 ก.พ. 58	(พันหุ้น)	มูลค่า (ล้านบาท)	(%)
BBL	192.00	614.36	615.91	1,544.7	296.60	0.3
LH	10.00	2,299.61	2,317.01	17,394.7	174.02	0.8
STEC	25.50	128.08	133.69	5,616.8	143.85	4.4
BECL	41.00	74.54	76.33	1,792.7	74.03	2.4
INTUCH	81.75	587.26	588.07	810.5	67.11	0.1
LPN	21.00	177.08	179.52	2,437.0	51.13	1.4
CGH-W1	0.83	23.01	84.23	61,226.6	43.06	266.1
SIRI	2.00	526.00	547.64	21,643.6	43.02	4.1
EA	30.00	71.45	72.39	937.1	28.06	1.3
KTC	78.00	19.63	19.97	334.2	26.39	1.7
LIVE	0.46	206.34	261.80	55,463.3	25.51	26.9
PTTGC	59.50	361.24	361.59	356.1	21.43	0.1
SPALI	23.70	220.22	221.00	778.4	18.42	0.4
CENTEL	32.50	28.13	28.55	416.3	13.57	1.5
PTTEP	116.50	175.06	175.17	114.7	13.45	0.1
MC	14.80	16.79	17.58	796.2	11.93	4.7
BEC	49.50	127.30	127.51	209.9	10.51	0.2
CBG	34.25	33.88	34.18	296.9	10.17	0.9
NYT	14.00	11.36	12.01	649.2	9.17	5.7
BTS	9.90	775.82	776.66	838.4	8.33	0.1

ที่มา: ตลาดหลักทรัพย์ฯ และ เคจีไอ (ประเทศไทย)

หมายเหตุ: ข้อมูลผลของการสะสมอาจ มีการเปลี่ยนแปลงได้ภายหลังการปรับปรุงโดยตลาดหลักทรัพย์ฯ

**จำนวนหุ้นลดลงสูงสุด 20 อันดับ**

ชื่อหุ้น	ราคา (บาท)	จำนวนหุ้นที่ถือ (ล้านหุ้น)		เอ็นวีดีอาร์เปลี่ยนแปลง		
		13 ก.พ. 58	16 ก.พ. 58	(พันหุ้น)	มูลค่า (ล้านบาท)	(%)
NPARK	0.05	7,003.68	6,956.60	(47,087.6)	(2.42)	(0.7)
E-W4	0.04	217.06	177.73	(39,336.3)	(1.60)	(18.1)
MAX	0.64	1,431.33	1,406.42	(24,900.3)	(16.09)	(1.7)
CPF	24.50	506.99	501.80	(5,185.2)	(127.89)	(1.0)
IEC	0.05	2,270.23	2,265.40	(4,833.2)	(0.60)	(0.2)
JAS	8.25	809.03	804.60	(4,426.5)	(37.24)	(0.5)
KTB	23.40	716.42	712.89	(3,534.5)	(82.63)	(0.5)
AJD	4.82	107.20	104.11	(3,095.9)	(15.37)	(2.9)
CK	29.00	55.27	52.61	(2,661.8)	(77.16)	(4.8)
QH	4.10	691.79	689.17	(2,621.0)	(10.80)	(0.4)
HFT	4.16	36.79	34.51	(2,280.6)	(9.25)	(6.2)
ML	3.78	46.86	44.65	(2,208.8)	(8.26)	(4.7)
AP	6.95	332.62	330.45	(2,172.0)	(15.18)	(0.7)
MLINK	3.74	6.38	4.31	(2,067.6)	(7.63)	(32.4)
TAKUNI	5.35	3.75	1.97	(1,777.0)	(8.08)	(47.4)
DTAC	94.50	256.94	255.70	(1,238.8)	(117.42)	(0.5)
EMC	0.96	47.26	46.04	(1,221.9)	(1.17)	(2.6)
ABC-W1	3.08	6.22	5.04	(1,185.4)	(3.61)	(19.1)
KC	5.80	4.60	3.46	(1,137.6)	(6.84)	(24.7)
GL-W3	1.22	9.30	8.40	(903.7)	(1.06)	(9.7)

**มูลค่าลดลงสูงสุด 20 อันดับ**

ชื่อหุ้น	ราคา (บาท)	จำนวนหุ้นที่ถือ (ล้านหุ้น)		เอ็นวีดีอาร์เปลี่ยนแปลง		
		13 ก.พ. 58	16 ก.พ. 58	(พันหุ้น)	มูลค่า (ล้านบาท)	(%)
CPF	24.50	506.99	501.80	(5,185.2)	(127.89)	(1.0)
DTAC	94.50	256.94	255.70	(1,238.8)	(117.42)	(0.5)
SCC	510.00	111.44	111.24	(194.0)	(100.10)	(0.2)
KTB	23.40	716.42	712.89	(3,534.5)	(82.63)	(0.5)
CK	29.00	55.27	52.61	(2,661.8)	(77.16)	(4.8)
KBANK	224.00	658.85	658.59	(260.6)	(58.09)	(0.0)
SCB	179.00	129.25	129.01	(237.4)	(42.28)	(0.2)
PTT	362.00	169.55	169.44	(106.2)	(38.78)	(0.1)
JAS	8.25	809.03	804.60	(4,426.5)	(37.24)	(0.5)
ADVANC	243.00	155.55	155.41	(137.3)	(33.72)	(0.1)
AOT	312.00	70.13	70.04	(87.7)	(27.17)	(0.1)
MINT	33.25	253.62	252.85	(770.8)	(25.79)	(0.3)
BEAUTY	37.50	16.48	15.94	(540.5)	(20.54)	(3.3)
PS	31.75	60.75	60.15	(600.0)	(19.00)	(1.0)
MAX	0.64	1,431.33	1,406.42	(24,900.3)	(16.09)	(1.7)
SUPER	21.90	17.34	16.60	(734.0)	(15.93)	(4.2)
AJD	4.82	107.20	104.11	(3,095.9)	(15.37)	(2.9)
AP	6.95	332.62	330.45	(2,172.0)	(15.18)	(0.7)
QH	4.10	691.79	689.17	(2,621.0)	(10.80)	(0.4)
HFT	4.16	36.79	34.51	(2,280.6)	(9.25)	(6.2)

**Disclaimer**

บริษัทหลักทรัพย์ เคจีไอ (ประเทศไทย) จำกัด (มหาชน) ("บริษัท") มิได้ให้การรับรองใดๆ ถึงความถูกต้องและแท้จริงของข้อมูลในเอกสารนี้ ("ข้อมูล") ดังนั้นไม่ว่าจะด้วยเหตุใดก็ตาม บริษัทฯไม่ขอรับผิดชอบต่อความเสียหายในรายได้ หรือผลประโยชน์ใดๆ ทั้งทางตรงและทางอ้อมที่เกิดขึ้นจากการใช้ ข้อมูล และข้อมูลนี้มิได้จัดทำขึ้นเพื่อเป็นการชักชวนหรือชี้แนะให้ซื้อขายหลักทรัพย์ใดๆ ทั้งนี้ข้อมูลถูกจัดทำขึ้นจากแหล่งข้อมูลที่เป็นปัจจุบันและ บริษัทฯสงวนสิทธิในการแก้ไขข้อความใดๆในเอกสารนี้โดยมิต้องบอกกล่าวล่วงหน้า

**รายงานหุ้นที่ถูกสั่งห้ามจำหน่าย (Silent Period) (เรียงตามวันที่สิ้นสุด)**

ชื่อหุ้น	ระยะเวลาห้ามจำหน่าย		จำนวนหุ้น (ล้านหุ้น)	ร้อยละของ ทุนชำระแล้ว	ทุนชำระแล้ว (ล้านบาท)	จำนวนหุ้นห้ามจำหน่ายคงเหลือ (ล้านหุ้น)				วันแรกในแต่ละช่วงที่สามารถจำหน่ายหุ้นได้				จำนวนหุ้นที่พ้นการห้ามจำหน่ายแต่ละช่วง (ล้านหุ้น)			
	วันเริ่มต้น	วันสิ้นสุด				6M	12M	18M	24M	6M	12M	18M	24M	6M	12M	18M	24M
AIE	6 ม.ค. 57	5 ม.ค. 58	621.50	55.00	1,130.00	621.50	466.13	Free	Free	5 ก.ค. 57	5 ม.ค. 58	5 ก.ค. 58	5 ม.ค. 59	155.38	466.13	-	-
AJD	27 ก.พ. 57	26 ก.พ. 58	330.00	11.00	3,000.00	330.00	247.50	Free	Free	26 ส.ค. 57	26 ก.พ. 58	26 ส.ค. 58	26 ก.พ. 59	82.50	247.50	-	-
PCSGH	14 มี.ค. 57	13 มี.ค. 58	849.75	55.00	1,545.00	849.75	637.31	Free	Free	13 ก.ย. 57	13 มี.ค. 58	13 ก.ย. 58	13 มี.ค. 59	212.44	637.31	-	-
LIT	25 มี.ค. 57	24 มี.ค. 58	110.00	55.00	200.00	110.00	82.50	Free	Free	24 ก.ย. 57	24 มี.ค. 58	24 ก.ย. 58	24 มี.ค. 59	27.50	82.50	-	-
SUTHA	3 เม.ย. 57	2 เม.ย. 58	165.00	55.00	300.00	165.00	123.75	Free	Free	2 ต.ค. 57	2 เม.ย. 58	2 ต.ค. 58	2 เม.ย. 59	41.25	123.75	-	-
ICHI	21 เม.ย. 57	20 เม.ย. 58	715.00	55.00	1,300.00	715.00	536.25	Free	Free	20 ต.ค. 57	20 เม.ย. 58	20 ต.ค. 58	20 เม.ย. 59	178.75	536.25	-	-
KTIS	28 เม.ย. 57	27 เม.ย. 58	2,123.00	55.00	3,860.00	2,123.00	1,592.25	Free	Free	27 ต.ค. 57	27 เม.ย. 58	27 ต.ค. 58	27 เม.ย. 59	530.75	1,592.25	-	-
SAWAD	8 พ.ค. 57	7 พ.ค. 58	550.00	55.00	1,000.00	550.00	412.50	Free	Free	7 พ.ย. 57	7 พ.ค. 58	7 พ.ย. 58	7 พ.ค. 59	137.50	412.50	-	-
OTO	15 พ.ค. 57	14 พ.ค. 58	154.00	55.00	280.00	154.00	115.50	Free	Free	14 พ.ย. 57	14 พ.ค. 58	14 พ.ย. 58	14 พ.ค. 59	38.50	115.50	-	-
TAE	5 มิ.ย. 57	4 มิ.ย. 58	550.00	55.00	1,000.00	550.00	412.50	Free	Free	4 ธ.ค. 57	4 มิ.ย. 58	4 ธ.ค. 58	4 มิ.ย. 59	137.50	412.50	-	-
TSR	19 มิ.ย. 57	18 มิ.ย. 58	189.20	55.00	344.00	189.20	141.90	Free	Free	18 ธ.ค. 57	18 มิ.ย. 58	18 ธ.ค. 58	18 มิ.ย. 59	47.30	141.90	-	-
PCA	23 มิ.ย. 57	22 มิ.ย. 58	137.50	55.00	250.00	137.50	103.13	Free	Free	22 ธ.ค. 57	22 มิ.ย. 58	22 ธ.ค. 58	22 มิ.ย. 59	34.38	103.13	-	-
SAPPE	25 มิ.ย. 57	24 มิ.ย. 58	165.00	55.00	300.00	165.00	123.75	Free	Free	24 ธ.ค. 57	24 มิ.ย. 58	24 ธ.ค. 58	24 มิ.ย. 59	41.25	123.75	-	-
AIRA	7 ก.ค. 57	6 ก.ค. 58	2,141.06	54.99	3,893.60	2,141.06	1,605.80	Free	Free	6 ม.ค. 58	6 ก.ค. 58	6 ม.ค. 59	6 ก.ค. 59	535.27	1,605.80	-	-
PDG	29 ก.ค. 57	28 ก.ค. 58	148.50	55.00	270.00	148.50	111.38	Free	Free	28 ม.ค. 58	28 ก.ค. 58	28 ม.ค. 59	28 ก.ค. 59	37.13	111.38	-	-
RICHY	7 ส.ค. 57	6 ส.ค. 58	392.70	55.00	714.00	392.70	294.53	Free	Free	6 ก.พ. 58	6 ส.ค. 58	6 ก.พ. 59	6 ส.ค. 59	98.18	294.53	-	-
TAKUNI	19 ส.ค. 57	18 ส.ค. 58	220.00	55.00	400.00	220.00	165.00	Free	Free	18 ก.พ. 58	18 ส.ค. 58	18 ก.พ. 59	18 ส.ค. 59	55.00	165.00	-	-
XO	25 ส.ค. 57	24 ส.ค. 58	192.50	55.00	350.00	192.50	144.38	Free	Free	24 ก.พ. 58	24 ส.ค. 58	24 ก.พ. 59	24 ส.ค. 59	48.13	144.38	-	-
LDC	2 ก.ย. 57	1 ก.ย. 58	220.00	55.00	400.00	220.00	165.00	Free	Free	1 มี.ค. 58	1 ก.ย. 58	1 มี.ค. 59	1 ก.ย. 59	55.00	165.00	-	-
CCN	11 ก.ย. 57	10 ก.ย. 58	126.50	55.00	230.00	126.50	94.88	Free	Free	10 มี.ค. 58	10 ก.ย. 58	10 มี.ค. 59	10 ก.ย. 59	31.63	94.88	-	-
RWI	18 ก.ย. 57	17 ก.ย. 58	330.00	55.00	600.00	330.00	247.50	Free	Free	17 มี.ค. 58	17 ก.ย. 58	17 มี.ค. 59	17 ก.ย. 59	82.50	247.50	-	-
SMART	2 ต.ค. 57	1 ต.ค. 58	253.00	55.00	460.00	253.00	189.75	Free	Free	1 เม.ย. 58	1 ต.ค. 58	1 เม.ย. 59	1 ต.ค. 59	63.25	189.75	-	-
FSMART	14 ต.ค. 57	13 ต.ค. 58	440.00	55.00	800.00	440.00	330.00	Free	Free	13 เม.ย. 58	13 ต.ค. 58	13 เม.ย. 59	13 ต.ค. 59	110.00	330.00	-	-
TSE	30 ต.ค. 57	29 ต.ค. 58	998.25	55.00	1,815.00	998.25	748.69	Free	Free	29 เม.ย. 58	29 ต.ค. 58	29 เม.ย. 59	29 ต.ค. 59	249.56	748.69	-	-
SPA	31 ต.ค. 57	30 ต.ค. 58	313.50	55.00	570.00	313.50	235.13	Free	Free	30 เม.ย. 58	30 ต.ค. 58	30 เม.ย. 59	30 ต.ค. 59	78.38	235.13	-	-
BA	3 พ.ย. 57	2 พ.ย. 58	1,155.00	55.00	2,100.00	1,155.00	866.25	Free	Free	2 พ.ค. 58	2 พ.ย. 58	2 พ.ค. 59	2 พ.ย. 59	288.75	866.25	-	-
BRR	6 พ.ย. 57	5 พ.ย. 58	372.21	55.00	676.75	372.21	279.16	Free	Free	5 พ.ค. 58	5 พ.ย. 58	5 พ.ค. 59	5 พ.ย. 59	93.05	279.16	-	-
NCL	11 พ.ย. 57	10 พ.ย. 58	231.00	55.00	420.00	231.00	173.25	Free	Free	10 พ.ค. 58	10 พ.ย. 58	10 พ.ค. 59	10 พ.ย. 59	57.75	173.25	-	-
FIRE	13 พ.ย. 57	12 พ.ย. 58	192.50	55.00	350.00	192.50	144.38	Free	Free	12 พ.ค. 58	12 พ.ย. 58	12 พ.ค. 59	12 พ.ย. 59	48.13	144.38	-	-
JSP	19 พ.ย. 57	18 พ.ย. 58	2,310.00	55.00	4,200.00	2,310.00	1,732.50	Free	Free	18 พ.ค. 58	18 พ.ย. 58	18 พ.ค. 59	18 พ.ย. 59	577.50	1,732.50	-	-
CBG	21 พ.ย. 57	20 พ.ย. 58	550.00	55.00	1,000.00	550.00	412.50	Free	Free	20 พ.ค. 58	20 พ.ย. 58	20 พ.ค. 59	20 พ.ย. 59	137.50	412.50	-	-
VPO	24 พ.ย. 57	23 พ.ย. 58	517.00	55.00	940.00	517.00	387.75	Free	Free	23 พ.ค. 58	23 พ.ย. 58	23 พ.ค. 59	23 พ.ย. 59	129.25	387.75	-	-
MTLS	26 พ.ย. 57	25 พ.ย. 58	1,166.00	55.00	2,120.00	1,166.00	874.50	Free	Free	25 พ.ค. 58	25 พ.ย. 58	25 พ.ค. 59	25 พ.ย. 59	291.50	874.50	-	-
PSTC	19 ธ.ค. 57	18 ธ.ค. 58	1,210.00	55.00	2,200.00	1,210.00	907.50	Free	Free	18 มิ.ย. 58	18 ธ.ค. 58	18 มิ.ย. 59	18 ธ.ค. 59	302.50	907.50	-	-
KCM	23 ธ.ค. 57	22 ธ.ค. 58	374.00	55.00	680.00	374.00	280.50	Free	Free	22 มิ.ย. 58	22 ธ.ค. 58	22 มิ.ย. 59	22 ธ.ค. 59	93.50	280.50	-	-
CKP	18 ก.ค. 56	17 ก.ค. 59	605.00	55.00	1,100.00	605.00	605.00	484.00	363.00	17 ม.ค. 57	17 ก.ค. 57	17 ม.ค. 58	17 ก.ค. 58	-	121.00	121.00	121.00

ที่มา: ตลาดหลักทรัพย์ฯ และ เคจีไอ (ประเทศไทย)

หมายเหตุ: BMCL มีหุ้นที่ถูกสั่งห้ามจำหน่ายคงเหลือในช่วง 30M =3,107.0 ล้านหุ้น, 36M=1,553.5 ล้านหุ้น และหลังจาก 36M=Free

**Disclaimer**

บริษัทหลักทรัพย์ เคจีไอ (ประเทศไทย) จำกัด (มหาชน) ("บริษัท") มิได้ให้การรับรองใดๆ ถึงความถูกต้องและแท้จริงของข้อมูลในเอกสารนี้ ("ข้อมูล") ดังนั้นไม่ว่าจะด้วยเหตุใดก็ตาม บริษัทไม่ขอรับผิดชอบต่อความเสียหายในรายได้ หรือผลประโยชน์ใดๆ ทั้งทางตรงและทางอ้อมที่เกิดขึ้นจากการใช้ ข้อมูล และข้อมูลนี้มิได้จัดทำขึ้นเพื่อเป็นการชักชวนหรือชี้แนะให้ซื้อขายหลักทรัพย์ใดๆ ทั้งนี้ข้อมูลถูกจัดขึ้นจากแหล่งข้อมูลที่เป็นปัจจุบันและ บริษัทสงวนสิทธิในการแก้ไขข้อความใดๆ ในเอกสารนี้โดยมิต้องบอกกล่าวล่วงหน้า

**รายงานการเปลี่ยนแปลงการถือครองหลักทรัพย์ของผู้บริหาร (Change of Management Holdings)**

ชื่อบริษัท	ชื่อผู้บริหาร	ความสัมพันธ์*	ประเภท	จำนวน (หุ้น)				ราคา (บาท)
				ซื้อ	ขาย	รับโอน	โอนออก	
BCP	ชัยวัฒน์ โคควาวีสารัช	ผู้จัดทำ	หุ้นสามัญ	150,000				32.83
	ชัยวัฒน์ โคควาวีสารัช	ผู้จัดทำ	หุ้นสามัญ		150,000			32.50
BLAND	อนันต์ กาญจนพาสณ์	ผู้จัดทำ	ใบสำคัญฯ		20,000,000			0.57
	อนันต์ กาญจนพาสณ์	ผู้จัดทำ	ใบสำคัญฯ		9,000,000			0.56
CCN	วิรัตน์ อนุรักษ์พุดิ	ผู้จัดทำ	หุ้นสามัญ		300,000			4.44
CSS	โสภาส ตยวัฒนาโรจน์	ผู้จัดทำ	หุ้นสามัญ		2,000,000			9.47
EPCO	ยุทธ ชินสุภักกุล	ผู้จัดทำ	หุ้นสามัญ		150,000			7.30
	ยุทธ ชินสุภักกุล	ผู้จัดทำ	หุ้นสามัญ	100,000				7.18
	ยุทธ ชินสุภักกุล	ผู้จัดทำ	หุ้นสามัญ	100,000				7.08
KSL	จำรูญ ชินธรรมมิตร	คู่สมรส	หุ้นสามัญ	151,900				12.90
MBAX	อนุวัฒน์ สุตมहाตยงกูร	ผู้จัดทำ	หุ้นสามัญ		150,000			4.10
	อนุวัฒน์ สุตมहाตยงกูร	ผู้จัดทำ	หุ้นสามัญ		40,100			4.05
NINE	วงศ์สิริ มียาจิ	ผู้จัดทำ	หุ้นสามัญ				2,000	-
RS	สุรัชย์ เชนสุโขติศักดิ์	ผู้จัดทำ	หุ้นสามัญ	1,700,000				21.20
	สุรัชย์ เชนสุโขติศักดิ์	ผู้จัดทำ	หุ้นสามัญ	100,000				21.10
SIRI	สุพล สมบัติวิชาวร	คู่สมรส	หุ้นสามัญ		57,000			2.02
SRICHA	สมบุญรณ์ ยิงยงกิจมงคล	ผู้จัดทำ	หุ้นสามัญ		30,600			33.50
SYNTEC	โยธิน ตริรัตน์พันธ์	ผู้จัดทำ	หุ้นสามัญ		100,000			3.50
TSTE	ประภาส ชุตติมาวรรณ	ผู้จัดทำ	หุ้นสามัญ	22,600				22.60
	ประภาส ชุตติมาวรรณ	ผู้จัดทำ	หุ้นสามัญ	5,000				21.06
TTI	กัจจกร ชื่นชูจิตต์	ผู้จัดทำ	หุ้นสามัญ	11,400				26.00
	กัจจกร ชื่นชูจิตต์	ผู้จัดทำ	หุ้นสามัญ	5,000				26.00
UTP	กัจจกร ชื่นชูจิตต์	ผู้จัดทำ	หุ้นสามัญ		300,000			5.20
	กัจจกร ชื่นชูจิตต์	ผู้จัดทำ	หุ้นสามัญ		100,000			5.15
	กัจจกร ชื่นชูจิตต์	ผู้จัดทำ	หุ้นสามัญ		100,000			5.25

ที่มา: เว็บไซต์ ก.ล.ด.

 หมายเหตุ: \* กรณีที่บริษัทมีผู้บริหารเป็นคู่สมรสกัน ถ้ามีการซื้อขายหลักทรัพย์ คู่สมรสทั้ง 2 คน จะมีหน้าที่ต้องรายงาน ซึ่งจะทำให้เกิดการแสดงรายการซ้ำซ้อนกัน เช่น นาย A และนาง B เป็นคู่สมรสกันและเป็นผู้บริหารของ บมจ. AB ทั้งคู่  
 ถ้า นาย A ซื้อหุ้น AB 1 รายการ การแสดงข้อมูลจะเป็น 2 รายการดังนี้ รายการที่ 1 นาย A ผู้จัดทำ ซื้อหุ้น รายการที่ 2 นาง B คู่สมรส ซื้อหุ้น จึงขอให้ใช้ข้อมูลด้วยความระมัดระวัง

**Disclaimer**

บริษัทหลักทรัพย์ เคจีไอ (ประเทศไทย) จำกัด (มหาชน) ("บริษัท") มิได้ให้การรับรองใดๆ ถึงความถูกต้องและแท้จริงของข้อมูลในเอกสารนี้ ("ข้อมูล") ดังนั้นไม่ว่าจะด้วยเหตุใดก็ตาม บริษัทไม่ขอรับผิดชอบต่อความเสียหายในรายได้ หรือผลประโยชน์ใดๆ ทั้งทางตรงและทางอ้อมที่เกิดขึ้นจากการใช้ ข้อมูล และข้อมูลนี้มีได้จัดทำขึ้นเพื่อการชักชวนหรือชี้แนะให้ซื้อขายหลักทรัพย์ใดๆ ทั้งนี้ข้อมูลถูกจัดทำขึ้นจากแหล่งข้อมูลที่เป็นปัจจุบันและ บริษัทสงวนสิทธิในการแก้ไขข้อความใดๆ ในเอกสารนี้โดยมิต้องบอกกล่าวล่วงหน้า

**ปฏิทินหุ้น**

จันทร์	อังคาร	พุธ	พฤหัสบดี	ศุกร์
16 ก.พ. 58	17 ก.พ. 58	18 ก.พ. 58	19 ก.พ. 58	20 ก.พ. 58
SNC XD @ 0.36 บาท จ่าย 24 เม.ย. 58  ขึ้น SP เพื่อใช้สิทธิครั้งสุดท้าย BGH13C1502A CPN13C1502A IRPC13C1502A KTB13C1502A THAI13C1502A TRUE13P1502A WHA13C1502A ตั้งแต่ 16 - 19 ก.พ. 58  เข้าเทรด SET วันแรก JASIF CGH-W1 E-W4 NUSA-W2 CK16C1511A TRUE16C1511A  เพิ่มทุน MLINK เข้าเทรด 597,999,952 หุ้น เพิ่มทุน WIN เข้าเทรด 3,516,460 หุ้น	TIF1 XD @ 0.1233 บาท UNIPF XD @ 0.17 บาท จ่าย 6 มี.ค. 58  ขึ้น SP เพื่อใช้สิทธิครั้งสุดท้าย BMCL27C1502A DELT27C1502A DTAC27C1502A ITD27C1502A KKP27C1502A ตั้งแต่ 17 - 20 ก.พ. 58  KIAT เปลี่ยนพาร์จาก 1 บาท เป็น 0.1 บาท  เข้าเทรด SET วันแรก DCON-W2 PLANB IRPC13C1508A IVL13C1508A  เพิ่มทุน SUPER เข้าเทรด 229,853 หุ้น		CPTGF XN @ 0.004 บาท จ่าย 17 มี.ค. 58 APURE XR 2:1 @ 1.5 บาท  ขึ้น SP เพื่อใช้สิทธิครั้งสุดท้าย ADVA08C1502A BGH08C1502A CK08C1502A CPAL08C1502A BMCL13C1502A JAS13P1502A TPIP13C1502A ตั้งแต่ 19 - 24 ก.พ. 58	DTAC XD @ 2.34 บาท จ่าย 10 เม.ย. 58  ขึ้น SP เพื่อใช้สิทธิครั้งสุดท้าย BLAN23C1502A BMCL23C1502A CK23C1502A ITD23C1502A JAS23C1502A KTB23P1502A QH23C1502A SAMA23C1502A STEC23C1502A STPI23C1502A TRUE23C1502A DTAC13C1502A STA13C1502A THCO13C1502A TMB13C1502A ตั้งแต่ 20 - 25 ก.พ. 58
23 ก.พ. 58	24 ก.พ. 58	25 ก.พ. 58	26 ก.พ. 58	27 ก.พ. 58
SPF XD @ 0.295 บาท จ่าย 13 มี.ค. 58 DELTA XD @ 3 บาท จ่าย 29 เม.ย. 58 IRPC XD @ 0.08 บาท จ่าย 30 เม.ย. 58  E-W3 ขึ้น SP เพื่อใช้สิทธิครั้งสุดท้าย ตั้งแต่ 23 ก.พ. - 19 มี.ค. 58	BKKCP XD @ 0.155 บาท BTSGIF XD @ 0.161 บาท FUTUREPF XD @ 0.31 บาท IMPACT XD @ 0.23 บาท MIPF XD @ 0.55 บาท SSTSS XD @ 0.2683 บาท TFUND XD @ 0.165 บาท TLOGIS XD @ 0.20 บาท จ่าย 13 มี.ค. 58 CPTGF XD @ 0.186 บาท MNRF XD @ 0.185 บาท MNIT XD @ 0.0399 บาท TTLPF XD @ 0.33 บาท จ่าย 16 มี.ค. 58 MNIT2 XD @ 0.1557 บาท M-STOR XD @ 0.184 บาท จ่าย 17 มี.ค. 58 HPF XD @ 0.169 บาท M-PAT XD @ 0.185 บาท จ่าย 18 มี.ค. 58 LPN XD @ 0.54 บาท จ่าย 10 เม.ย. 58 TOP XD @ 0.6 บาท จ่าย 29 เม.ย. 58 SAMCO XD @ 0.15 บาท จ่าย 30 เม.ย. 58  ขึ้น SP เพื่อใช้สิทธิครั้งสุดท้าย EART27C1502A KTB27C1502A PS27C1502A THAI27C1502A THRE27C1502A UV27C1502A ตั้งแต่ 24 - 27 ก.พ. 58	DTCPPF XD @ 0.335 บาท THIF XD @ 0.336 บาท จ่าย 16 มี.ค. 58 UOB8TF XD @ 0.111 บาท จ่าย 18 มี.ค. 58 MBKET XD @ 0.9 บาท จ่าย 17 เม.ย. 58	PTGC XD @ 1 บาท จ่าย 24 เม.ย. 58 AJP XR 1:1 @ 6 บาท	TMT XD @ 0.65 บาท จ่าย 10 เม.ย. 58  ขึ้น SP เพื่อใช้สิทธิครั้งสุดท้าย ADVA18C1502A AOT18C1502A AP18C1502A BMCL18C1502A IVL18C1502A SCB18C1502A KBAN13P1502A PTTG13P1502A TOP13C1502A VGI13C1502A ตั้งแต่ 27 ก.พ. - 5 มี.ค. 58

**Disclaimer**

บริษัทหลักทรัพย์ เคจีโอ (ประเทศไทย) จำกัด (มหาชน) ("บริษัท") มิได้ให้การรับรองใดๆ ถึงความถูกต้องและแท้จริงของข้อมูลในเอกสารนี้ ("ข้อมูล") ดังนั้นไม่ว่าจะด้วยเหตุใดก็ตาม บริษัทฯไม่ขอรับผิดชอบต่อความเสียหายในรายได้ หรือผลประโยชน์ใดๆ ทั้งทางตรงและทางอ้อมที่เกิดขึ้นจากการใช้ ข้อมูล และข้อมูลนี้มิได้จัดทำขึ้นเพื่อเป็นการชักชวนหรือชี้แนะให้ซื้อขายหลักทรัพย์ใดๆ ทั้งนี้ข้อมูลถูกจัดทำขึ้นจากแหล่งข้อมูลที่เป็นปัจจุบันและ บริษัทฯสงวนสิทธิในการแก้ไขข้อความใดๆในเอกสารนี้โดยมิต้องบอกกล่าวล่วงหน้า



**ปฏิทินหุ้น (ต่อ)**

จันทร์	อังคาร	พุธ	พฤหัสบดี	ศุกร์
2 มี.ค. 58	3 มี.ค. 58	4 มี.ค. 58	5 มี.ค. 58	6 มี.ค. 58
DCC XD @ 0.069 บาท จ่าย 30 เม.ย. 58 IFS XD @ 0.145 บาท จ่าย 18 พ.ค. 58 BECL XD @ รอประกาศ  ขึ้น SP เพื่อใช้สิทธิครั้งสุดท้าย ADVA42P1502A AOT42P1502A BGH42P1502A CPAL42P1502A EART42C1502A GLOB42C1502A KBAN42P1502A NOK42C1502A PSL42C1502A TPIP42C1502A TRUE42C1502A TRUE42P1502A BANP06P1502A BCP06C1502A INTU06P1502A IVL06P1502A PTT06P1502A PTTE06C1502A PTTG06C1502A SCB06C1502A SCC06C1502A TMB06C1502A TOP06C1502A TTA06C1502A TUF06C1502A AP01C1502A BANP01P1502A BCP01C1502A BCP01P1502A BEC01C1502A BEC01P1502A CENT01C1502A CENT01P1502A CPF01C1502A CPF01P1502A CPN01C1502A CPN01P1502A DELT01C1502A DELT01P1502A DTAC01C1502A DTAC01P1502A EART01C1502A MINT01C1502A MINT01P1502A S5001C1502A S5001P1502A SPAL01C1502A SPAL01P1502A THAI01C1502A THAI01P1502A TOP01C1502A TOP01P1502A TPIP01C1502A TPIP01P1502A TTCL01C1502A TUF01C1502A TUF01P1502A ADVA11C1502A ADVA11P1502A BBL11C1502A BBL11P1502A PTT11C1502A PTT11P1502A PTTE11C1502A PTTE11P1502A TMB11C1502A TMB11P1502A ตั้งแต่ 2 - 6 มี.ค. 58	ขึ้น SP เพื่อใช้สิทธิครั้งสุดท้าย AAV28C1503A AOT28C1503A AOT28P1503A BGH28C1503A BJC28C1503A BMCL28C1503A BTS28C1503A CK28C1503A CPF28C1503A GLOB28C1503A HIMPR28C1503A IRPC28C1503A IVL28C1503A MINT28C1503A QH28C1503A SAMA28C1503A SCB28P1503A STEC28C1503A STPI28C1503A TAP28C1503A TPIP28C1503A TTA28C1503A UV28C1503A VGI28C1503A ตั้งแต่ 3 - 9 มี.ค. 58	วันมาฆบูชา	ขึ้น SP เพื่อใช้สิทธิครั้งสุดท้าย JAS27C1503A LPN27C1503A STPI27C1503A TRUE27C1503A WHA27C1503A ตั้งแต่ 6 - 11 มี.ค. 58	ขึ้น SP เพื่อใช้สิทธิครั้งสุดท้าย

**Disclaimer**

บริษัทหลักทรัพย์ เคจีไอ (ประเทศไทย) จำกัด (มหาชน) (“บริษัท”) มิได้ให้การรับรองใดๆ ถึงความถูกต้องและแท้จริงของข้อมูลในเอกสารนี้ (“ข้อมูล”) ดังนั้นไม่ว่าจะด้วยเหตุใดก็ตาม บริษัทฯไม่ขอรับผิดชอบต่อความเสียหายในรายได้ หรือผลประโยชน์ใดๆ ทั้งทางตรงและทางอ้อมที่เกิดขึ้นจากการใช้ ข้อมูล และข้อมูลนี้มิได้จัดทำขึ้นเพื่อเป็นการชักชวนหรือชี้แนะให้ซื้อขายหลักทรัพย์ใดๆ ทั้งนี้ข้อมูลถูกจัดทำขึ้นจากแหล่งข้อมูลที่เป็นปัจจุบันและ บริษัทฯสงวนสิทธิในการแก้ไขข้อความใดๆในเอกสารนี้โดยมิต้องบอกกล่าวล่วงหน้า

## ปฏิทินหุ้น (ต่อ)

จันทร์	อังคาร	พุธ	พฤหัสบดี	ศุกร์
9 มี.ค. 58	10 มี.ค. 58	11 มี.ค. 58	12 มี.ค. 58	13 มี.ค. 58
			KSL XD @ 0.16222222 บาท KSL XD @ 5:1 หุ้น จ่าย 27 มี.ค. 58 SPG XD @ 0.7 บาท จ่าย 14 พ.ค. 58	ขึ้น SP เพื่อใช้สิทธิครั้งสุดท้าย ADVA27C1503A CK27C1503A GFPT27C1503A HEMR27C1503A IVL27C1503A ตั้งแต่ 13 - 18 มี.ค. 58
16 มี.ค. 58	17 มี.ค. 58	18 มี.ค. 58	19 มี.ค. 58	20 มี.ค. 58
	VGI XD @ 0.011111111111 บาท VGI XD @ 1:1 หุ้น จ่าย 31 มี.ค. 58			
23 มี.ค. 58	24 มี.ค. 58	25 มี.ค. 58	26 มี.ค. 58	27 มี.ค. 58
		TBSP XD @ 8.5 บาท จ่าย 17 เม.ย. 58	ADVANC XD @ 5.96 บาท จ่าย 22 เม.ย. 58	Q-CON XD @ 0.14 บาท TGCI XD @ 0.08 บาท จ่าย 17 เม.ย. 58 TLUXE XR 2:1 @ 0.25 บาท (พาร์ 0.25 บ.)
30 มี.ค. 58	31 มี.ค. 58	1 เม.ย. 58	2 เม.ย. 58	3 เม.ย. 58
CSL XD @ 0.16 บาท จ่าย 22 เม.ย. 58 THCOM XD @ 0.65 บาท จ่าย 23 เม.ย. 58	TPC XD @ 0.35 บาท จ่าย 22 เม.ย. 58 SCC XD @ 7 บาท จ่าย 23 เม.ย. 58 INTUCH XD @ 2.23 บาท จ่าย 24 เม.ย. 58  PYLON-W1 ขึ้น SP เพื่อใช้สิทธิครั้งสุดท้าย ตั้งแต่ 31 มี.ค. - 24 เม.ย. 58		APCO XD @ 0.0425 บาท จ่าย 23 เม.ย. 58	NDR XD @ 0.08 บาท จ่าย 23 เม.ย. 58
6 เม.ย. 58	7 เม.ย. 58	8 เม.ย. 58	9 เม.ย. 58	10 เม.ย. 58
วันพระบาทสมเด็จพระพุทธยอดฟ้าจุฬาโลกมหาราช และวันที่ระลึกมหาจักรีบรมราชวงศ์	SMPC XD @ 8:1 หุ้น SMPC XD @ 0.15 บาท จ่าย 29 เม.ย. 58 SMART XW 5:2 @ ฟรี		MAJOR XD @ 0.55 บาท จ่าย 30 เม.ย. 58	
13 เม.ย. 58	14 เม.ย. 58	15 เม.ย. 58	16 เม.ย. 58	17 เม.ย. 58
วันสงกรานต์	วันสงกรานต์	วันสงกรานต์		FSMART XD @ 0.2 บาท จ่าย 30 เม.ย. 58 SCCC XD @ 7 บาท จ่าย 6 พ.ค. 58 BIGC XD @ 2.62 บาท จ่าย 7 พ.ค. 58
20 เม.ย. 58	21 เม.ย. 58	22 เม.ย. 58	23 เม.ย. 58	24 เม.ย. 58
QLT XD @ 0.5 บาท จ่าย 7 พ.ค. 58			CKP XR 1:0.34 @ 3 บาท	
27 เม.ย. 58	28 เม.ย. 58	29 เม.ย. 58	30 เม.ย. 58	1 พ.ค. 58
SF XD @ 0.02222 บาท SF XD @ 5:1 หุ้น จ่าย 18 พ.ค. 58	OHTL XD @ 9 บาท จ่าย 22 พ.ค. 58		SHANG XD @ 0.75 บาท จ่าย 21 พ.ค. 58 EASTW XD @ 0.24 บาท จ่าย 26 พ.ค. 58 FVC XW 2:1 @ ฟรี	วันแรงงานแห่งชาติ
4 พ.ค. 58	5 พ.ค. 58	6 พ.ค. 58	7 พ.ค. 58	8 พ.ค. 58
วันหยุดกรณีพิเศษ	วันฉัตรมงคล		VNT XD @ 0.1 บาท จ่าย 29 พ.ค. 58	NBC XD @ 0.02 บาท NINE XD @ 0.07 บาท จ่าย 27 พ.ค. 58 NMG XD @ 0.028 Bt จ่าย 29 พ.ค. 58

ที่มา : ตลาดหลักทรัพย์ฯ

ประจำวันที่ 17 ก.พ. 58

หมายเหตุ :

IPO : หุ้นเข้าใหม่

XD : ผู้ซื้อหลักทรัพย์ไม่ได้สิทธิรับเงินปันผล

XE : วันปิดสมุดทะเบียนผู้ถือใบสำคัญแสดงสิทธิ เพื่อการใช้สิทธิแปลงสภาพก่อนกำหนด

XR : ผู้ซื้อหลักทรัพย์ไม่ได้สิทธิจองซื้อหุ้นออกใหม่

XT : ผู้ซื้อหลักทรัพย์ไม่ได้สิทธิรับใบสำคัญแสดงสิทธิในการซื้อหุ้นเพิ่มทุนที่โอนสิทธิได้

XW : ผู้ซื้อหลักทรัพย์ไม่ได้สิทธิรับใบสำคัญแสดงสิทธิที่จะซื้อหลักทรัพย์

**Disclaimer**

บริษัทหลักทรัพย์ เคจีโอ (ประเทศไทย) จำกัด (มหาชน) ("บริษัท") มิได้ให้การรับรองใดๆ ถึงความถูกต้องและแท้จริงของข้อมูลในเอกสารนี้ ("ข้อมูล") ดังนั้นไม่ว่าจะด้วยเหตุใดก็ตาม บริษัทฯไม่ขอรับผิดชอบต่อความเสียหายในรายได้ หรือผลประโยชน์ใดๆ ทั้งทางตรงและทางอ้อมที่เกิดขึ้นจากการใช้ ข้อมูล และข้อมูลนี้มีไว้จัดทำขึ้นเพื่อเป็นการชักชวนหรือชี้แนะให้ซื้อขายหลักทรัพย์ใดๆ ทั้งนี้ข้อมูลถูกจัดทำขึ้นจากแหล่งข้อมูลที่เป็นปัจจุบันและ บริษัทฯสงวนสิทธิในการแก้ไขข้อความใดๆในเอกสารนี้โดยมิต้องบอกกล่าวล่วงหน้า

**รายชื่อหลักทรัพย์ที่สมาชิกต้องดำเนินการให้ลูกค้าวางเงินสดไว้ล่วงหน้ากับสมาชิกเต็มจำนวนที่จะซื้อ (Cash Balance)**

รายชื่อหุ้น	วันที่เริ่มต้น	วันที่สิ้นสุด	รายชื่อหุ้น	วันที่เริ่มต้น	วันที่สิ้นสุด
GENCO	28/01/2015	17/02/2015	AEC	02/02/2015	13/03/2015
GENCO-W1	28/01/2015	17/02/2015	AEC-W2	02/02/2015	13/03/2015
DIMET	30/01/2015	19/02/2015	BKD	02/02/2015	13/03/2015
DIMET-W1	30/01/2015	19/02/2015	BKD-W1	02/02/2015	13/03/2015
ABC	02/02/2015	20/02/2015	EMC	02/02/2015	13/03/2015
ABC-W1	02/02/2015	20/02/2015	EMC-W4	02/02/2015	13/03/2015
AGE	12/01/2015	20/02/2015	FVC	02/02/2015	13/03/2015
ECF	12/01/2015	20/02/2015	ITD	02/02/2015	13/03/2015
ECF-W1	12/01/2015	20/02/2015	MLINK	02/02/2015	13/03/2015
EE	12/01/2015	20/02/2015	PLE	02/02/2015	13/03/2015
KCM	12/01/2015	20/02/2015	PLE-W2	02/02/2015	13/03/2015
POLAR	12/01/2015	20/02/2015	RWI	02/02/2015	13/03/2015
POLAR-W1	12/01/2015	20/02/2015	TFI	02/02/2015	13/03/2015
POLAR-W2	12/01/2015	20/02/2015	APCS	09/02/2015	20/03/2015
KIAT	03/02/2015	23/02/2015	COLOR	09/02/2015	20/03/2015
RICH	03/02/2015	23/02/2015	COLOR-W1	09/02/2015	20/03/2015
TLUXE	03/02/2015	23/02/2015	NPP	09/02/2015	20/03/2015
TLUXE-W2	03/02/2015	23/02/2015	NPP-W1	09/02/2015	20/03/2015
DNA	04/02/2015	24/02/2015	NUSA	09/02/2015	20/03/2015
DNA-W1	04/02/2015	24/02/2015	NUSA-W1	09/02/2015	20/03/2015
AMANAHAH	19/01/2015	27/02/2015	NUSA-W2	16/02/2015	20/03/2015
CIG	19/01/2015	27/02/2015	PRECHA	09/02/2015	20/03/2015
CYBER	19/01/2015	27/02/2015	S	09/02/2015	20/03/2015
CYBER-W1	19/01/2015	27/02/2015	SMM	09/02/2015	20/03/2015
FSMART	19/01/2015	27/02/2015	THANA	09/02/2015	20/03/2015
MONO	19/01/2015	27/02/2015	TIES	09/02/2015	20/03/2015
MONO-W1	19/01/2015	27/02/2015	TIES-W2	09/02/2015	20/03/2015
PE	19/01/2015	27/02/2015	TRT	09/02/2015	20/03/2015
TPCH	19/01/2015	27/02/2015	TRT-W2	09/02/2015	20/03/2015
TPOLY	09/02/2015	27/02/2015	TSF	09/02/2015	20/03/2015
KC	10/02/2015	02/03/2015	TSF-W2	09/02/2015	20/03/2015
FANCY	11/02/2015	03/03/2015	TSF-W3	09/02/2015	20/03/2015
NINE	11/02/2015	03/03/2015	UAC	09/02/2015	20/03/2015
NINE-W1	11/02/2015	03/03/2015	UAC-W1	09/02/2015	20/03/2015
ABICO	12/02/2015	03/03/2015	ACAP	16/02/2015	27/03/2015
AJD	16/02/2015	06/03/2015	BRR	16/02/2015	27/03/2015
AJD-W1	16/02/2015	06/03/2015	CHOW	16/02/2015	27/03/2015
AJD-W2	16/02/2015	06/03/2015	FPI	16/02/2015	27/03/2015
AJP	26/01/2015	06/03/2015	NBC	16/02/2015	27/03/2015
AJP-W1	26/01/2015	06/03/2015	NBC-W1	16/02/2015	27/03/2015
CI	26/01/2015	06/03/2015	PDI	16/02/2015	27/03/2015
CKP	26/01/2015	06/03/2015	RCI	16/02/2015	27/03/2015
E	26/01/2015	06/03/2015	RCI-W1	16/02/2015	27/03/2015
E-W1	26/01/2015	06/03/2015	SIAM	16/02/2015	27/03/2015
E-W2	26/01/2015	06/03/2015	STAR	16/02/2015	27/03/2015
E-W3	26/01/2015	06/03/2015	STAR-W2	16/02/2015	27/03/2015
E-W4	16/02/2015	06/03/2015	TAKUNI	16/02/2015	27/03/2015
HYDRO	26/01/2015	06/03/2015	TH	16/02/2015	27/03/2015
NCL	26/01/2015	06/03/2015	TH-W1	16/02/2015	27/03/2015
OCEAN	26/01/2015	06/03/2015	TSR	16/02/2015	27/03/2015
OCEAN-W1	26/01/2015	06/03/2015	WIJK	16/02/2015	27/03/2015
PRINC	26/01/2015	06/03/2015			
PRINC-W1	26/01/2015	06/03/2015			
UREKA	26/01/2015	06/03/2015			
VTE	26/01/2015	06/03/2015			
VTE-W1	26/01/2015	06/03/2015			

ที่มา: ตลาดหลักทรัพย์ฯ และ เคจี ไอ (ประเทศไทย)

**Disclaimer**

บริษัทหลักทรัพย์ เคจีไอ (ประเทศไทย) จำกัด (มหาชน) (“บริษัท”) มิได้ให้การรับรองใดๆ ถึงความถูกต้องและแท้จริงของข้อมูลในเอกสารนี้ (“ข้อมูล”) ดังนั้นไม่ว่าจะด้วยเหตุใดก็ตาม บริษัทฯ ไม่ขอรับผิดชอบต่อความเสียหายใดๆ หรือผลประโยชน์ใดๆ ทั้งทางตรงและทางอ้อมที่เกิดขึ้นจากการใช้ ข้อมูล และ ข้อมูลนี้มีไว้จัดทำขึ้นเพื่อการชักชวนหรือชี้แนะให้ซื้อขายหลักทรัพย์ใดๆ ทั้งนี้ข้อมูลถูกจัดทำขึ้นจากแหล่งข้อมูลที่เป็นปัจจุบันและ บริษัทฯ สงวนสิทธิในการแก้ไขข้อความใดๆ ในเอกสารนี้โดยมิต้องบอกกล่าวล่วงหน้า

**รายงานผลสำรวจการกำกับดูแลกิจการบริษัทจดทะเบียน (CG Report)**

**บริษัทที่ได้คะแนนอยู่ในระดับ "ดีเลิศ ( Excellent )"**

ชื่อย่อ	ชื่อบริษัท	ราคาปิด (บาท)	ชื่อย่อ	ชื่อบริษัท	ราคาปิด (บาท)	ชื่อย่อ	ชื่อบริษัท	ราคาปิด (บาท)
BCP	บริษัท บางจากปิโตรเลียม	32.50	KKP	ธนาคารเกียรตินาคิน	40.75	SCB	ธนาคารไทยพาณิชย์	179.00
BTS	บริษัท บีทีเอส กรุ๊ป โฮลดิ้งส์	9.90	KTB	ธนาคารกรุงไทย	23.40	SIM	บริษัท สยามทอ-โอบาย	3.20
CPN	บริษัท เซ็นทรัลพัฒนา	44.75	MINT	บริษัท ไมเนอร์ อินเตอร์เนชั่นแนล	33.25	SPALI	บริษัท สุภาลัย	23.70
EGCO	บริษัท ผลิตไฟฟ้า	159.00	PSL	บริษัท พีซีเอส ซิปป์	16.50	TISCO	บริษัท ทีเอสไอไฟแนนเชียลกรุ๊ป	46.25
INTUCH	บริษัท อินเทอร์เน็ต	81.75	PTT	บริษัท ปตท.	362.00	TMB	ธนาคารทหารไทย	3.12
IRPC	บริษัท ไออาร์พีซี	4.44	PTTEP	บริษัท ปตท. จำกัด (มหาชน) และ ปตท. จำกัด (มหาชน)	116.50	TOP	บริษัท ไทยออยล์	53.00
IVL	บริษัท อินโดรามา เวนเจอร์ส	25.25	PTTGC	บริษัท พีทีที โกลบอล เคมิคอล	59.50			
KBANK	ธนาคารกรุงไทย	224.00	SAMART	บริษัท สยามกรีนคอมเมอร์เชียล	38.75			

**บริษัทที่ได้คะแนนอยู่ในระดับ "ดีมาก ( Very Good )"**

ชื่อย่อ	ชื่อบริษัท	ราคาปิด	ชื่อย่อ	ชื่อบริษัท	ราคาปิด	ชื่อย่อ	ชื่อบริษัท	ราคาปิด
AAV	บริษัท เอเชีย เอวิชั่น	4.90	CPF	บริษัท เจริญโภคภัณฑ์อาหาร	24.50	LPN	บริษัท แอล.พี.เอ็น.ดีเวลลอปเม้นท์	21.00
ADVANC	บริษัท แอดวานซ์ อินโฟร์ เซอร์วิส	243.00	DRT	บริษัท กระเบื้องเคลือบคานาคราฟท์	5.65	PS	บริษัท พญาบุศย์ เวิลด์เฮลท์	31.75
ANAN	บริษัท อนันดา ดีเวลลอปเม้นท์ จำกัด	3.84	DTAC	บริษัท โทเทิล แอ็คเซ็ส คอมมูนิเคชั่น	94.50	ROBINS	บริษัท ห้างสรรพสินค้าโรบินสัน	45.00
AOT	บริษัท ท่าอากาศยานไทย	312.00	EASTW	บริษัท จัดการและพัฒนาทรัพยากรน้ำภาคตะวันออก	11.00	SCC	บริษัท ปูนซิเมนต์ไทย จำกัด	510.00
BANPU	บริษัท บ้านปู	27.25	ERW	บริษัท ดี เอชวี จำกัด	4.80	STA	บริษัท ศรีรังเอโรอิมพอร์ต	13.60
BAY	ธนาคารกรุงเทพ	67.25	GUNKUL	บริษัท กันตพัฒน์ จำกัด	31.75	TCAP	บริษัท ทูมคอนกรีต	36.25
BBL	ธนาคารกรุงเทพ	192.00	HEMRAJ	บริษัท เหมราชพัฒนาที่ดิน	4.42	THAI	บริษัท การบินไทย	14.10
BIGC	บริษัท บีซี ซูเปอร์เซ็นเตอร์	231.00	HMPRO	บริษัท โฮม โปรดักส์ เซ็นเตอร์	8.60	TRUE	บริษัท TRUE คอร์ปอเรชั่น	13.80
CENDEL	บริษัท โรงแรมเซ็นทรัลพลาซ่า	32.50	KSL	บริษัท น้ำตาลขอนแก่น	12.90	TTA	บริษัท ทีอีซีเอ็นไทย เอเยนซีส์	16.80
CK	บริษัท ซี.การช่าง	29.00	LH	บริษัท แลนด์แอนด์เฮาส์	10.00	VGI	บริษัท วี จี โอ บอล มีเดีย	12.10

**บริษัทที่ได้คะแนนอยู่ในระดับ "ดี ( Good )"**

ชื่อย่อ	ชื่อบริษัท	ราคาปิด	ชื่อย่อ	ชื่อบริษัท	ราคาปิด	ชื่อย่อ	ชื่อบริษัท	ราคาปิด
AH	บริษัท อารีโอ โยเทค	15.00	GLOBAL	บริษัท สยามโกลบอลเฮาส์	12.00	TASCO	บริษัท ทีบีทีเอสเอสที	90.00
AMATA	บริษัท อมตะ คอร์ปอเรชั่น	18.40	IHL	บริษัท อินเทอร์เน็ต	7.05	TICON	บริษัท ไทคอน อินดัสทรีแอนด์คอมเมิร์ซ	18.30
AP	บริษัท เอเชียเอ็นพีเอที ดีเวลลอปเม้นท์	6.95	MAKRO	บริษัท สยามแม็คโคร	36.75	TMT	บริษัท ดีเอ็มที	10.60
BJCHI	บริษัท บีเจซี เอพี อินดัสทรี จำกัด	37.00	MODERN	บริษัท โมเดิร์นเทรดกรุ๊ป	10.00	TRT	บริษัท ทีวีไทย	6.75
CSS	บริษัท คอมมูนิเคชั่น แอนด์ ซิสเต็มส์ โซลูชั่น จำกัด	9.10	NYT	บริษัท นามยง เทอร์มินัล จำกัด	14.00	TSC	บริษัท ไทยสตีลเคมิล	13.80
DCC	บริษัท โดนาคัสเซรามิก	5.85	SALEE	บริษัท สาธุสุขสหกรรม	8.75	TUF	บริษัท ไทยยูเนียน โฟวเจอร์ โปรดักส์	22.70
DEMCO	บริษัท เด็มโก้	14.90	SOLAR	บริษัท โซลาร์คอน	15.10	WHA	บริษัท ดับเบิ้ลยูเอช คอร์ปอเรชั่น จำกัด	34.75
EA	บริษัท พลังงานบริสุทธิ์	30.00	STEC	บริษัท ซีเอ็นไทย เอ็นจิเนียริ่งแอนด์คอนสตรัคชั่น จำกัด	25.50			

**บริษัทที่ไม่ปรากฏชื่อในรายงาน CGR**

ชื่อย่อ	ชื่อบริษัท	ราคาปิด	ชื่อย่อ	ชื่อบริษัท	ราคาปิด	ชื่อย่อ	ชื่อบริษัท	ราคาปิด
AGE	บริษัท เอเชีย การ์ม เอนเนอจี้	3.08	IFEC	บริษัท อินเทอร์เน็ต ฟาร์อีสต์ วิศวกรรม	18.20	MCS	บริษัท เอ็ม.ซี.เอส.สตูดิโอ	6.65
BGH	บริษัท กรุงเทพเคมิคอลกรุ๊ป จำกัด	20.30	ILINK	บริษัท อินเทอร์เน็ต จำกัด (มหาชน)	20.50	ROJNA	บริษัท สอนอุตสาหกรรมโรงงาน	11.30
CPALL	บริษัท ซีพี ออลล์	41.00	JUBILE	บริษัท จูบิลี เซ็นเตอร์พอร์ซ	32.00	TPAC	บริษัท พลาซาดิค และทีบีทีไทย	5.90
ECF	บริษัท ซีเอสดีเอสไอเทคโนโลยี จำกัด	7.00	KTIS	บริษัท เกษตรไทย อินเตอร์เนชั่นแนล ซุกการ์ คอร์ปอเรชั่น จำกัด	11.40			

ที่มา: www.thai-iod.com

หมายเหตุ: Cooperate Governance Report (CGR) เป็นการจัดทำร่วมกันระหว่างสำนักงาน ก.ล.ด. ตลาดหลักทรัพย์แห่งประเทศไทย และ สมาคมส่งเสริมสถาบันกรรมการบริษัทไทย (Thai IOD)

โดยใช้จำนวนตราสัญลักษณ์ของคณะกรรมการบริษัทที่เปิดเผยระดับคะแนนในแต่ละกลุ่ม และจะทำการเผยแพร่รายชื่อเฉพาะบริษัทที่ได้คะแนนอยู่ในระดับ "ดี ( Good )" ขึ้นไป

“บริษัทหลักทรัพย์ เคจีไอ ประเทศไทย (จำกัด มหาชน) เป็นผู้จัดการการจัดจำหน่ายและรับประกัน การจำหน่ายหุ้นสามัญเพิ่มทุนของ บมจ. บีเจซี เอพี อินดัสทรี (BJCHI), บมจ. นามยง เทอร์มินัล (NYT), บมจ. เอไอ เอนเนอจี้ (AIE) และ บริษัท เอส พี วี ไอ (SPVI) โดยการจัดทำเอกสารฉบับนี้เพื่อวัตถุประสงค์ในการนำเสนอข้อมูลและบทวิเคราะห์เท่านั้น การตัดสินใจลงทุนขึ้นอยู่กับดุลยพินิจของนักลงทุน ผู้ลงทุนควรพิจารณาข้อมูลเกี่ยวกับผู้จัดจำหน่ายหลักทรัพย์ก่อนที่ จะมีการตัดสินใจลงทุน

บริษัทฯ ของคณพเพรทบทความหรืองานวิจัยที่เกี่ยวข้องกับหลักทรัพย์ของบมจ.เอไอ เอนเนอจี้ (AIE) เนื่องจากบริษัทฯ ได้เข้าร่วมเป็นผู้จัดจำหน่ายหลักทรัพย์ และ หลักทรัพย์ของ บมจ. เอเชียน อินซูเรเตอร์ (AI) ซึ่งเป็นบริษัทที่มีความเกี่ยวข้องกับหลักทรัพย์ AIE ที่บริษัทฯ รับผิดชอบดำเนินการเป็นการชั่วคราว ตั้งแต่วันที่ 2 ธ.ค. 2556 เป็นต้นไปจนถึงวันปิดการเสนอขายหรือวันที่จัดหาหุ้นส่วนเกินได้ครบแล้วแต่กรณี

**Disclaimer**

บริษัทหลักทรัพย์ เคจีไอ (ประเทศไทย) จำกัด (มหาชน) (“บริษัท”) มิได้ให้การรับรองใดๆ ถึงความถูกต้องและแท้จริงของข้อมูลในเอกสารนี้ (“ข้อมูล”) ดังนั้นไม่ว่าจะด้วยเหตุใดก็ตาม บริษัทไม่ขอ รับผิดชอบต่อความเสียหายในรายได้ หรือผลประโยชน์ใดๆ ทั้งทางตรงและทางอ้อมที่เกิดขึ้นจากการใช้ ข้อมูล และข้อมูลนี้มีได้จัดทำขึ้นเพื่อการชักจูงหรือชี้แนะให้ซื้อขายหลักทรัพย์ใดๆ ทั้งนี้ข้อมูลถูก จัดทำขึ้นจากแหล่งข้อมูลที่เป็นปัจจุบันและ บริษัทสงวนสิทธิในการแก้ไขข้อความใดๆในเอกสารนี้โดยมิต้องบอกกล่าวล่วงหน้า