



## MARKET TREND & TRADE

### รอปประกาศผลประกอบการ แนวตัน 1,500 / 1,509

ตลาดหุ้นไทยทดสอบขึ้น 1,490 จุด (สร้างจุดต่ำ 1,488.72 จุด) พร้อมมีแรงซื้อกลับในกรอบแคบ เนื่องจากขาดปัจจัยบวกกระตุ้นแรงซื้อ ตลาดยังคงรอผลประกอบการที่จะทยอยประกาศออกมาและการเข้าซื้อสุทธิของนักลงทุนสถาบัน (YTD -2.85 MTD+2.18 หมื่นล้าน) เป็นปัจจัยหลัก ในขณะที่สัญญาน้ำมันดิบมีแนวโน้มกลับขึ้นหลังจากที่กลุ่มโอเปกแองจะปรับลดกำลังการผลิตลง 4% และคาดหวังต่อการประชุมในวันที่ 28-29 ต.ค. นี้เกี่ยวกับรายละเอียดของการปรับลดการผลิต ระยะสั้น SET มีโอกาสที่จะกลับตัวขึ้นเหนือ 1,500 จุด และทดสอบ 1,509 จุด

## IMPACT FACTORS

(US) ดัชนีดาวโจนส์ปิดลบหลังยอดสั่งซื้อสินค้าคงทนของสหรัฐปรับตัวลดลงและผลประกอบการบางบริษัทจดทะเบียนออกมาในทางลบเล็กน้อยสวนทางตลาดคาด

(EU) ดัชนีตลาดหุ้นยุโรปปิดทรงตัวโดยมีปัจจัยจากผลิตภัณฑ์มวลรวมภายในประเทศ (GDP) ของอังกฤษขยายตัวได้ดีเกินคาดในไตรมาส 3 อาจทำให้ BoE ลดนโยบายผ่อนคลายทางการเงินลง

(ASIA) ดัชนีตลาดหุ้นเอเชียเปิดในแดนลบเล็กน้อยตามตลาดโลก ทั้งนี้ดัชนีราคาผู้บริโภคญี่ปุ่น (CPI) เดือนก.ย. ร่วงลง 0.5% จากปีที่ผ่านมา

(COMEX) สัญญาทองคำ ส่งมอบเดือนธ.ค. เพิ่มขึ้น 2.9 ดอลลาร์ หรือ 0.23% ปิดที่ระดับ 1,269.50 ดอลลาร์/ออนซ์

(WTI) สัญญา้ำมันดิบ WTI ส่งมอบเดือนธ.ค. เพิ่มขึ้น 54 เซนต์ หรือ 1.1% ปิดที่ 49.72 ดอลลาร์/บาร์เรล

(BDI) BDI ปิดวันต่ำสุดที่ 798.00 จุด ลดลง 4.00 จุด, -0.50%

(Topics)

- จีดีพี ไตรมาส 3/2559 สหรัฐ 19.30น.

	SET	SET50	MAI
Close	1498.36	941.27	578.08
Change	6.24	2.85	1.72
%Change	0.42	0.30	0.30
Value	52398.9	25833.8	2304.8
P / E	22.03	19.63	62.96
P / BV	1.91	1.97	3.6
Div-Yield	3.15	3.24	1.4

Investor	Buy	Sell	Net Value
Foreign	11,565.7	12,948.3	-1,382.6
Institute	6,787.4	4,639.1	2,148.3
Customer	28,564.3	29,252.7	-688.4
Proprietary	5,481.5	5,558.8	-77.4

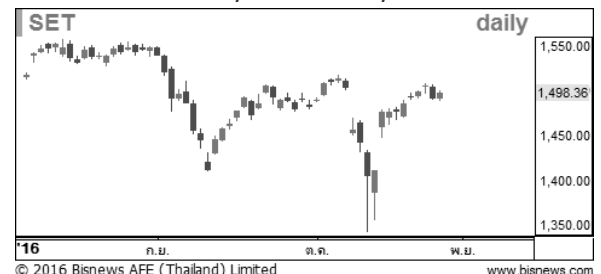

World Indices			
Indices	Last	Change	%Chg

NIX	17419.2	82.82	0.48
HSKI	23073.5	-58.84	-0.25
STI	2811.7	-17.23	-0.61
Dow Jones	18169.7	-29.65	-0.16
S&P 500	2133.0	-6.39	-0.30
NASDAQ	5216.0	-34.29	-0.65
DAX	10717.1	7.40	0.07
FSTE	6986.6	28.48	0.41

Commodities			
-------------	--	--	--

Brent	49.07	0.10	0.20
West Texas	49.71	0.96	1.97
Refinery	7.55	0.00	0.00
Baltic	798.00	-4.00	-0.50
Spot Gold	1270.19	2.39	0.19

Currencies			
------------	--	--	--

BT/US\$	35.13	-0.01	-0.03
US\$/EU	1.09	0.00	0.07
YEN/US	105.18	-0.10	-0.09

Source : Biznews & ASL Research

ธวัชชัย อัครพรไชย เลขทะเบียน 000710 นักวิเคราะห์ปัจจัยพื้นฐาน, ปัจจัยเทคนิค tawatchai@aslsecurities.com 0-2508-1567  
ศุภณัฐ สิบบริสุทธิ, คามิน เจตน์จรวงศ์ (ผู้ช่วยนักวิเคราะห์)



## ASL HYBRID PORT

**Comment:** ผลตอบแทนรวมเดือนตุลาคมของ ASL Hybrid Portfolio อยู่ที่ +1.56% เทียบ SET index ที่ +0.76%.

ตั้งชื่อ **PTTEP** ที่ราคา 80.25 บาท จากสัญญาณทางเทคนิคเป็นแนวรับสำคัญ อีกทั้ง Indicator เริ่มเข้าเขต Oversold แสดงถึงการอ่อนแรง

ตั้งชื่อ **HMPRO** ที่ราคา 10.30 บาท จากสัญญาณทางเทคนิคที่ราคาทำรูปแบบ V-Shape และ สามารถปิด GAP การลงก่อนหน้านี้ได้

ตั้งชื่อ **KBANK** ที่ราคา 172.00 บาทจากสัญญาณทางเทคนิคที่ Indicator แบบ Momentum เข้าเขตขायมากเกินไปและราคาเข้าสู่โซนแนวรับ

ASL WEEKLY HYBRID PORT												Profit / Loss	ACTION	
Recommend	Ticker	Last	Weight	Cost	Bid price	SOLD	Hold	Bidding	Date aquired	Target	Stoploss			
SELL	STEC	23.30	20%	21.10		X			12/10/2016	23.40	19.00	10.90%	TAKE PROFIT	
BUY	PTTEP	83.00	20%		80.25			X			85.00	77.00		BIDDING
BUY	HMPRO	10.40	20%		10.30			X			11.40	9.60		BIDDING
BUY	KBANK	173.00	20%		172.00			X			186.00	163.00		BIDDING
HOLD	CASH		100%				X							HOLD
<b>Total</b>			<b>100%</b>											
<b>Total</b>												<b>2.18%</b>		

Last Performance Vs. SET			
Week	%HYBRID	%SET	Beat SET?
November	0.30%	-1.40%	Beat
December	2.16%	-5.88%	Beat
January	7.20%	1.40%	Beat
February	6.00%	3.24%	Beat
March	-0.28%	4.29%	No
April	1.78%	2.55%	No
May	-0.68%	0.57%	No
Jun	2.25%	2.12%	Beat
Jul	2.32%	5.44%	No
Aug	4.21%	1.57%	Beat
Sept	-1.10%	-4.03%	No
3-7 Oct	0.51%	1.42%	No
10-14 Oct	1.05%	-1.53%	Beat
15-27 Oct	0.00%	0.40%	No
Since initiating	22.80%	12.51%	Beat

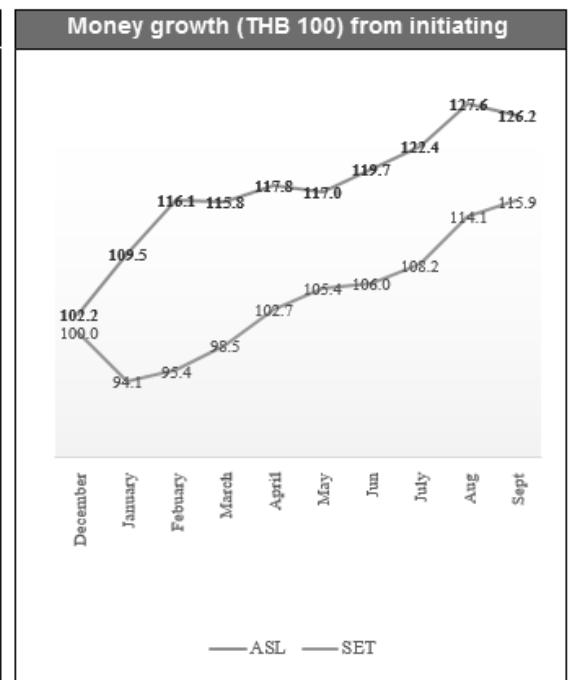
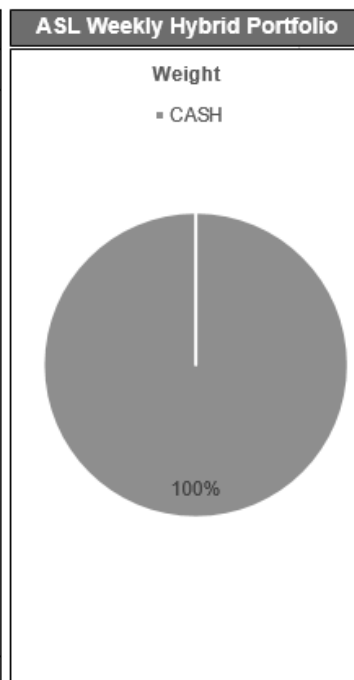

\* Please noted that; Returns below are already included a commission fee of 0.08% per transaction



## ข่าวน่าสนใจจากตลาดหลักทรัพย์ฯ

TICKER	HEADLINE
BPP	เริ่มซื้อขาย SET 28 ต.ค.นี้ ด้วยมูลค่าหลักทรัพย์ ณ IPO 63,959 ลบ.
DELTA	ดัชนีออร์เดอร์ขึ้นส่วนรถยนต์ไฟฟ้าปลายปีดันกำไรปีนี้สูงกว่าปีก่อน-ลุยซื้อกิจการตปท.เพิ่ม

Source : <http://www.set.or.th/set/todaynews.do>

## การรายงานตัวเลขเศรษฐกิจที่สำคัญ

Time	Country	Event	Actual	Forecast	Previous
Thursday, October 27, 2016					
15:30		GDP (YoY) (Q3)	2.3%	2.1%	2.1%
15:30		GDP (QoQ) (Q3)	0.5%	0.3%	0.7%
19:30		Core Durable Goods Orders (MoM) (Sep)	0.2%	0.2%	-0.2%
21:00		Pending Home Sales (MoM) (Sep)	1.5%	1.2%	-2.4%
Friday, October 28, 2016					
17:30		Interest Rate Decision (Oct)			10.00%
19:30		GDP (QoQ) (Q3)		2.5%	1.4%

Source : Investing



## ปฏิทินสิทธิประโยชน์

X-Date	XD	Other
28/10/2016	RJH (0.20 Baht) BCPG (0.39 Baht)	XM - TNH (28/11/2016 13:30)
31/10/2016		XR - APCO (11.5854 : 1 @ 0.10 Baht)
01/11/2016		XE - SMM-W3 (1 : 1 @ 1.50 Baht)
02/11/2016	MNIT2 (0.0556 Baht) MNIT (0.02 Baht) M-STOR (0.175 Baht) M-PAT (0.178 Baht) M-II (0.15 Baht) HPF (0.167 Baht)	
03/11/2016	SVH (5.00 Baht)	
04/11/2016		XR - WHART
14/11/2016		XE - TRITN-W2 (1 : 1.047 @ 0.10 Baht)
16/11/2016		XR - TAPAC (4 : 1 @ 2.60 Baht)
17/11/2016		XR - AS (3 : 1 @ 1.00 Baht)
21/11/2016		XE - NEP-W2 (1 : 1.078 @ 0.464 Baht) XR - TFD (3.34 : 1 @ 2.00 Baht)
01/12/2016		XW - NDR (2 : 1)
02/12/2016	TNH (0.65 Baht)	
07/12/2016	CITY (0.08 Baht)	

Source: SETTRADE

**หมายเหตุ** \*ND – ไม่จ่ายเงินปันผล, XD – การจ่ายเงินปันผล, XD(ST)- การจ่ายหุ้นปันผล, XR – สิทธิจองซื้อหุ้นสามัญ, XW – สิทธิจองซื้อใบสำคัญแสดงสิทธิ, XT – สิทธิจองซื้อใบแสดงสิทธิในการซื้อหุ้นเพิ่มทุนที่โอนสิทธิได้, XN – การคืนเงินจากการลดทุน, XB - สิทธิประโยชน์อื่นๆ



## รายการซื้อขาย NVDR และขายชอร์ตสะสม (ณ วันที่ 27/10/2016 )

หลักทรัพย์	มูลค่า NVDR สะสม (บาท)			หลักทรัพย์	มูลค่า ขายชอร์ต สะสม (บาท)		
	%ถือหุ้น	5 วัน	10 วัน ↓		ราคาเฉลี่ย	5 วัน	10 วัน ↓
CPF	10.03	699,423,607	1,843,258,148	KBANK	174.69	829,835,650	2,890,758,200
PTTEP	7.28	484,379,764	1,063,497,120	PTT	354.56	743,543,000	1,844,998,800
BBL	33.93	1,247,711,760	941,625,864	SCC	503.4	158,974,000	891,847,000
SCC	10.17	-155,660,710	820,304,086	AOT	383.47	69,523,900	839,751,000
LH	18.47	189,425,304	602,495,643	SCB	145.12	148,271,300	803,353,100
KKP	11.32	436,128,140	567,340,865	TRUE	6.87	123,751,495	707,339,875
KCE	6.69	429,438,700	461,004,800	BBL	160.19	162,864,850	607,049,650
CPN	5.1	137,253,265	351,465,228	BANPU	19.07	204,025,870	587,053,390
TRUE	5.9	214,151,355	270,679,113	BEM	7.54	304,669,420	579,063,165
MAJOR	6.21	68,863,175	270,402,535	ADVANC	156.17	197,487,100	549,247,100
TKN	2.05	134,025,657	255,397,113	IVL	29.43	155,077,875	447,882,650
TOP	15.2	131,776,445	158,035,911	CPALL	61.8	28,033,900	341,999,700
HMPRO	3.77	67,883,235	144,544,280	PTTEP	84.27	103,547,275	321,184,775
CHG	2.93	150,430,776	144,457,036	KTB	17.61	18,490,000	223,228,590
QH	6.44	83,390,959	140,208,186	CPN	56.37	28,172,000	200,900,175
RATCH	16.76	52,619,042	133,416,872	CPF	31.5	6,445,200	199,405,325
ADVANC	5.76	201,827,312	132,205,151	INTUCH	53.75	2,150,000	143,168,875
DTAC	5.4	68,178,646	129,687,968	MINT	38.45	19,274,725	140,017,750
SIRI	10.56	74,670,562	126,355,424	TOP	70.68	18,278,400	134,942,150
ROBINS	5.51	15,927,136	117,460,604	BH	176.49	20,773,300	123,595,550
TVO	10.69	69,770,571	117,144,144	PTTGC	60.1	11,983,700	121,314,425
GLOBAL	2.33	58,925,690	107,595,155	BDMS	-	-	109,808,750
SAWAD	3.68	-27,100,419	98,867,069	LH	9.28	6,862,570	103,991,485
BEC	5.55	31,953,499	85,829,668	TMB	2.05	26,857,416	82,615,522

Source: SET.or.th



## หลักทรัพย์ที่เข้าข่ายมาตรการจำกัดการซื้อขาย

ระดับ 1: Cash Balance		
หลักทรัพย์	วันที่เริ่มต้น	วันที่สิ้นสุด
AJD	25/10/2016	02/12/2016
AJD-W1	25/10/2016	02/12/2016
AJD-W2	25/10/2016	02/12/2016
BIZ	17/10/2016	25/11/2016
CBG	19/09/2016	28/10/2016
CKP	17/10/2016	25/11/2016
CKP-W1	17/10/2016	25/11/2016
COM7	25/10/2016	02/12/2016
HOTPOT	25/10/2016	02/12/2016
ITEL	26/09/2016	04/11/2016
JTS	21/10/2016	10/11/2016
NETBAY	25/10/2016	02/12/2016
PIMO	03/10/2016	11/11/2016
PPM	28/10/2016	17/11/2016
PPM-W1	28/10/2016	17/11/2016
QTC	17/10/2016	04/11/2016
RJH	25/10/2016	11/11/2016
TACC	25/10/2016	11/11/2016
TFG	25/10/2016	11/11/2016
TFG-W1	25/10/2016	11/11/2016

ระดับ 2: ห้ามคำนวณวงเงินซื้อขาย และ Cash Balance		
หลักทรัพย์	วันที่เริ่มต้น	วันที่สิ้นสุด

\*\*\*ไม่พบข้อมูล\*\*\*

ระดับ 3: ห้าม Net settlement, ห้ามคำนวณวงเงินซื้อขาย และ Cash Balance		
หลักทรัพย์	วันที่เริ่มต้น	วันที่สิ้นสุด

\*\*\*ไม่พบข้อมูล\*\*\*

### หมายเหตุ

Cash Balance: ถูกคำนวณวงเงินแล้วล่วงหน้ากับสมาชิกเต็มจำนวนที่จะซื้อหลักทรัพย์

ห้ามคำนวณวงเงินซื้อขาย: ห้ามใช้หลักทรัพย์เป็นหลักประกันในการกำหนดวงเงินการซื้อขายหลักทรัพย์

ห้าม Net settlement: ห้ามการหักกลบราคาซื้อที่ราคาซื้อขายหลักทรัพย์เดียวกันในวันเดียวกัน

Please note that the main factors used as criteria for the restricted securities above are the turnover ratio, the trading value and the price not corresponding with the fundamental factors such as P/E ratio, etc.

Source: SET.or.th

 เข้าข่ายสัปดาห์นี้หรือขยายช่วงดำเนินการ

 ใกล้เคียงวันสิ้นสุด



## ที่ตั้งสำนักงานและสำนักงานสาขา

### สาขากรุงเทพ (สำนักงานใหญ่)

ที่อยู่: 343-343/1, 343/4-5 ถนนคลองลำเจียก แขวงนวลจันทร์ เขตบึงกุ่ม จังหวัดกรุงเทพมหานคร 10230

โทรศัพท์: 02-508-1567 (Call Center)

Email: callcenter@aslsecurities.com

### สาขากาญจนบุรี (สำนักงานสาขา)

ที่อยู่: 277/106 ถนนแสงชูโต ตำบลบ้านเหนือ อำเภอเมืองกาญจนบุรี จังหวัดกาญจนบุรี 71000

โทรศัพท์: 034-918-781 ถึง 2 , 034-910-100

### สาขาอุดรธานี (สำนักงานสาขา)

ที่อยู่: 106/36 ถนนบริเวณตลาดธารนารักษ์ ตำบลหมากแข้ง อำเภอเมืองอุดรธานี จังหวัดอุดรธานี 41000

โทรศัพท์: 042-119-990 ถึง 3

### สาขาขอนแก่น (สำนักงานสาขา)

ที่อยู่: 182/104 หมู่ที่ 4 ถนนศรีจันทร์ ตำบลในเมือง อำเภอเมืองขอนแก่น จังหวัดขอนแก่น 40000

โทรศัพท์: 043-053-557 ถึง 8 , 043-224-103 ถึง 4

### สาขาเชียงใหม่ - ห้วยแก้ว (สำนักงานสาขา)

ที่อยู่: 50/4 ถนนห้วยแก้ว ตำบลช้างเผือก อำเภอเมืองเชียงใหม่ จังหวัดเชียงใหม่ 50300

โทรศัพท์: 053-217-346 , 053-217-347

### สาขาเชียงใหม่ - ภูคำ (ออนไลน์)

ที่อยู่: 15/12 ถนนชลประทาน ตำบลสุเทพ อำเภอเมืองเชียงใหม่ จังหวัดเชียงใหม่ 50200

โทรศัพท์: 052-000-476