



MARKET TREND & TRADE

มีโอกาสกลับตัวขึ้นตามดัชนีตลาดต่างประเทศ

ตลาดหุ้นไทยมีแรงขายลดความเสี่ยงวันหยุดยาวภายหลัง SET มีแรงซื้อหุ้นกลุ่มพลังงานขึ้นมาแรง ซึ่งเก็งการตอบรับข่าวมติการปรับลดกำลังการผลิตของกลุ่มโอเปก ทั้งนี้ยังต้องติดตามการการประชุมระหว่างกลุ่มโอเปกและประเทศผู้ผลิตนอกกลุ่มโอเปกในวันที่ 10 ธ.ค. นี้อีกครั้ง การปรับตัวลงของดัชนีคาดจะมีแรงซื้อระยะสั้นเมื่อปรับตัวทดสอบแนวรับ 1,500-1,495 จากความคาดหวังเกี่ยวกับมาตรการกระตุ้นเศรษฐกิจของรัฐบาล โดยเฉพาะในช่วงวันหยุดเทศกาลปลายปี

IMPACT FACTORS

(US) ดัชนีดาวโจนส์ปิดบวกต่อเนื่องหลังได้แรงหนุนจากตัวเลขภาคบริการของสหรัฐมีการขยายตัวที่แข็งแกร่งในเดือนพ.ย.

(EU) ตลาดหุ้นยุโรปปิดในแดนบวกหลังผลการลงประชามติของอิตาลี ซึ่งระบุว่า ประชาชนไม่เห็นด้วยกับการแก้ไขรัฐธรรมนูญของประเทศ

(ASIA) ตลาดหุ้นเอเชียเข้านี้เปิดบวกเป็นส่วนใหญ่

(COMEX) สัญญาทองคำตลาด COMEX ส่งมอบเดือนก.พ. ลดลง 1.3 ดอลลาร์ หรือ 0.11% ปิดที่ระดับ 1,176.50 ดอลลาร์/ออนซ์ หลังเฟดอาจจะปรับขึ้นอัตราดอกเบี้ยในการประชุมเดือนนี้ จากตัวเลขจ้างงานนอกภาคการเกษตรเดือนพ.ย. ปรับตัวเพิ่มขึ้นมากกว่าตัวเลขคาดการณ์

(WTI) สัญญาน้ำมันดิบ WTI ส่งมอบเดือนม.ค. เพิ่มขึ้น 11 เซนต์ หรือ 0.2% ปิดที่ 51.79 ดอลลาร์/บาร์เรล

(BDI) BDI ปิดต่ำสุดที่ 1,196.00 จุด ลดลง 2.00 จุด, -0.17%

(Topics)

- จีดีพี EU ไตรมาส 3/2559 17.00น.

	SET	SET50	MAI
Close	1501.66	940.21	586.59
Chang	-10.72	-7.11	-7.15
%Chang	-0.71	-0.75	-1.20
Value	42088.8	23423.8	2037.0
P / E	18.05	15.59	59.3
P / BV	1.9	1.97	3.5
Div-Yield	3.13	3.25	1.37

Investor	Buy	Sell	Net Value
Foreign	12,250.0	12,715.4	-465.4
Institute	3,516.9	4,147.6	-630.7
Customer	21,797.4	20,771.8	1,025.6
Proprietary	4,524.6	4,454.1	70.4

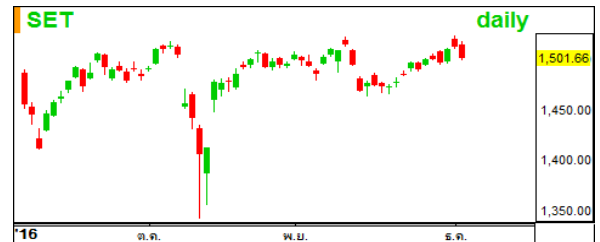

© 2016 Bisnews AFE (Thailand) Limited www.bisnews.com

World Indices			
Indices	Last	Change	%Chg

NIX	18349.9	74.90	0.41
HSKI	22641.7	136.18	0.61
STI	2946.8	3.78	0.13
Dow Jones	19216.2	45.82	0.24
S&P 500	2204.7	12.76	0.58
NASDAQ	5308.9	53.24	1.01
DAX	10684.8	171.48	1.63
FSTE	6746.8	16.11	0.24

Commodities			
Brent	52.80	0.04	0.08
West Texas	51.72	0.02	0.04
Refinery	5.67	-0.01	-0.18
Baltic	1196.00	-2.00	-0.17
Spot Gold	1174.24	4.06	0.35

Currencies			
BT/US\$	35.63	0.01	0.03
US\$/EU	1.08	0.00	-0.01
YEN/US	113.63	-0.19	-0.17

Source : Biznews & ASL Research

ธวัชชัย อัครพรไชย เลขทะเบียน 000710 นักวิเคราะห์ปัจจัยพื้นฐาน, ปัจจัยเทคนิค tawatchai@aslsecurities.com 0-2508-1567
ศุภณัฐ สิบบริสุทธิ์, คามิน เจตน์จรวงศ์ (ผู้ช่วยนักวิเคราะห์)



ASL HYBRID PORT

Comment: ผลตอบแทนรวมเดือน ธันวาคม ของ ASL Hybrid Portfolio อยู่ที่ **-1.16%** เทียบ SET index ที่ **-0.60%**

ASL WEEKLY HYBRID PORT												Profit / Loss	ACTION
Recommend	Ticker	Last	Weight	Cost	Bid price	SOLD	Hold	Bidding	Date aquired	Target	Stoploss		
SELL	STEG	23.30	20%	21.40		X			12/10/2016	23.40	19.00	40.90%	TAKE PROFIT
SELL	HMPRO	9.60	20%	10.30		X			28/10/2016	11.40	9.60	-6.80%	STOP LOSS
HOLD	KBANK	170.00	20%	172.00			X		28/10/2016	186.00	163.00	-1.16%	HOLD
SELL	BH	195.50	20%	185.00		X			17/11/2016	194.00	178.00	5.68%	TAKE PROFIT
BUY	SPRC	42.60	20%		42.30			X		43.50	41.60		BIDDING
SELL	MINT	36.75	20%	35.00		X			23/11/2016	38.00	33.00	8.57%	TAKE PROFIT
HOLD	CASH		80%				X						HOLD
Total			100%										
Total												3.44%	

Last Performance Vs. SET			
Week	%HYBRID	%SET	Beat SET?
Nov	0.30%	-1.40%	Beat
Dec	2.16%	-5.88%	Beat
Jan	7.20%	1.40%	Beat
Feb	6.00%	3.24%	Beat
Mar	-0.28%	4.29%	No
Apr	1.78%	2.55%	No
May	-0.68%	0.57%	No
Jun	2.25%	2.12%	Beat
Jul	2.32%	5.44%	No
Aug	4.21%	1.57%	Beat
Sept	-1.10%	-4.03%	No
Oct	1.17%	0.02%	Beat
Nov	3.67%	0.60%	Beat
1-2 Dec	-1.16%	-0.60%	No
Since initiating	28.04%	9.70%	Beat

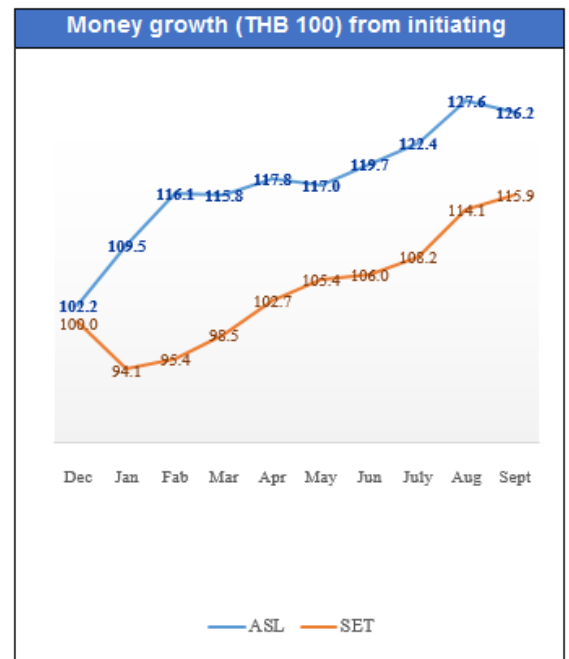
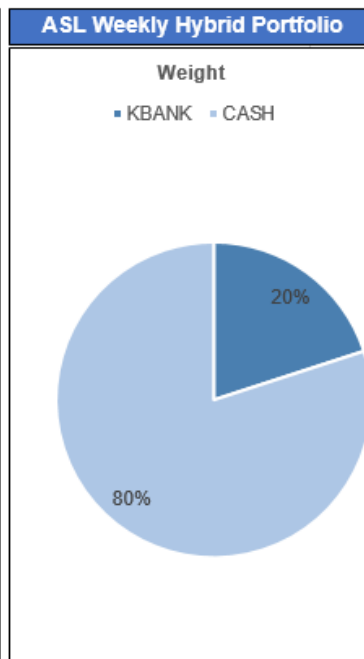

* Please noted that; Returns below are already included a commission fee of 0.08% per transaction

Source : Biznews & ASL Research



ข่าวที่น่าสนใจจากตลาดหลักทรัพย์ฯ

TICKER	HEADLINE
PE	เผยศาลฎีกามีคำพิพากษาให้ร่วมชดใช้หนี้ค่าภาษีอากรค้างรวม 251.70 ลบ.
SENA	ลงนามร่วมทุน 51% กับ "ฮันคิว เรียดี้" เพื่อทำธุรกิจพัฒนาอสังหาริมทรัพย์
PTTEP	เผยยังไม่ได้รับติดต่อจากรัฐบาลอินโดฯ หลังมีข่าวถูกระงับใบอนุญาตประกอบกิจการ

Source : <http://www.set.or.th/set/todaynews.do>

การรายงานตัวเลขเศรษฐกิจที่สำคัญ

Time	Country	Event	Actual	Forecast	Previous
Friday, December 2, 2016					
07:30		Retail Sales (MoM) (Oct)	0.5%	0.3%	0.6%
16:30		Construction PMI (Nov)	52.8	52.2	52.6
20:30		Nonfarm Payrolls (Nov)	178K	175K	161K
20:30		Unemployment Rate (Nov)	4.6%	4.9%	4.9%
20:30		Employment Change (Nov)	10.7K	-20.0K	43.9K
Monday, December 5, 2016					
16:30		Services PMI (Nov)	55.2	54.0	54.5
21:00		ECB President Draghi Speaks			
22:00		ISM Non-Manufacturing PMI (Nov)	57.2	55.4	54.8
Tuesday, December 6, 2016					
00:00		BoE Gov Carney Speaks			
10:30		Interest Rate Decision (Dec)		1.50%	1.50%
10:30		RBA Rate Statement			
22:00		Ivey PMI (Nov)		59.9	59.7

Source : Investing.com



ปฏิทินสิทธิประโยชน์

X-Date	XD	Other
06/12/2016		XM - IRC (30/01/2017 14:00)
07/12/2016	WHAPF (0.16 Baht) CITY (0.08 Baht)	XM - AMARIN (10/02/2017 14:00)
08/12/2016	GVREIT (0.0933 Baht) AOT (6.83 Baht)	XM - METCO (27/01/2017 14:00) XM - GVREIT (25/01/2017 10:00) XM - AOT (27/01/2017 14:00) XN - GVREIT (0.125 Baht)
09/12/2016	QHPP (0.141 Baht) LHSC (0.137 Baht) ABFTH (3.37 Baht)	XM - DSGT (04/01/2017 09:00)

Source: SETTRADE

หมายเหตุ *ND – ไม่จ่ายเงินปันผล, XD – การจ่ายเงินปันผล, XD(ST)- การจ่ายหุ้นปันผล, XR – สิทธิจองซื้อหุ้นสามัญ, XW – สิทธิจองซื้อใบสำคัญแสดงสิทธิ, XT – สิทธิจองซื้อใบแสดงสิทธิในการซื้อหุ้นเพิ่มทุนที่โอนสิทธิได้, XN – การคืนเงินจากการลดทุน, XB - สิทธิประโยชน์อื่นๆ



รายการซื้อขาย NVDR และขายชอร์ตสะสม (ณ วันที่ 02/12/2016)

หลักทรัพย์	มูลค่า NVDR สะสม (บาท)		
	%ถือหุ้น	5 วัน	10 วัน ↓
BJC	2.42	977,269,426	1,546,810,277
PTTGC	9.22	853,004,365	1,436,811,483
SCB	5.53	555,558,110	1,386,127,945
SCC	10	-180,956,276	779,981,266
IVL	5.18	280,589,219	680,404,546
KBANK	23.68	82,337,042	552,504,300
KCE	9.62	-330,800,732	533,180,919
TRUE	5.63	76,942,810	494,604,893
PTT	6.47	411,238,801	385,304,754
MEGA	4.53	27,617,325	293,072,000
TISCO	14.61	50,439,860	277,003,460
LH	18.47	209,779,860	276,638,115
BANPU	7.08	122,391,790	268,515,876
BDMS	3.43	115,377,571	265,425,973
GL	13.14	288,995,569	249,907,569
SAWAD	5.12	106,466,850	244,649,536
EA	2.63	44,201,494	221,747,680
CK	3.92	11,131,306	207,317,810
KKP	12.63	142,985,418	206,399,961
TCAP	17.85	113,248,321	192,864,090
GLOW	4.28	146,258,825	163,469,841
TU	12.96	-37,848,376	163,010,945
BLA	1.58	154,628,600	160,923,600
BEM	4.5	91,112,481	142,377,220

หลักทรัพย์	มูลค่า ขายชอร์ต สะสม (บาท)		
	ราคาเฉลี่ย	5 วัน	10 วัน ↓
PTT	359.2	799,079,300	1,465,175,900
BANPU	18.85	511,410,260	955,920,970
PTTEP	87.99	608,029,325	685,185,750
KBANK	170	290,259,800	557,141,750
AOT	391.79	297,759,800	461,505,800
SCC	479.14	211,923,800	455,582,400
ADVANC	143.92	95,062,000	298,231,100
TRUE	7.06	85,177,445	238,166,540
IVL	32.71	106,551,325	207,246,450
SCB	145.5	90,937,500	157,453,650
CPALL	60.33	73,597,775	156,743,775
PTTGC	64.39	97,930,625	152,753,975
INTUCH	50.3	33,200,000	117,963,325
CPF	28.32	3,132,250	98,500,550
BBL	155.4	34,840,000	94,105,200
MINT	37.03	41,909,950	86,095,625
DTAC	32.95	11,733,425	84,341,700
BH	193.17	33,302,100	74,202,350
BDMS	23.04	1,304,090	69,714,370
KTB	17.5	35,040,970	65,801,670
BLA	53.01	39,208,950	50,124,725
CPN	55.67	16,700,275	49,073,700
EGCO	198.53	28,786,850	40,723,100
TOP	73.16	13,570,750	39,371,400

Source: SET.or.th



หลักทรัพย์ที่เข้าข่ายมาตรการจำกัดการซื้อขาย

ระดับ 1: Cash Balance		
หลักทรัพย์	วันที่เริ่มต้น	วันที่สิ้นสุด
AMARIN	29/11/2016	19/12/2016
AUCT	14/11/2016	23/12/2016
CBG	21/11/2016	09/12/2016
COM7	06/12/2016	23/12/2016
COMAN	21/11/2016	30/12/2016
FN	28/11/2016	06/01/2017
ITEL	28/11/2016	16/12/2016
MTLS	14/11/2016	23/12/2016
PSTC	07/11/2016	16/12/2016
PSTC-W1	07/11/2016	16/12/2016
QTC	28/11/2016	16/12/2016
TNP	06/12/2016	13/01/2017
TSF	28/11/2016	06/01/2017
UMS	24/11/2016	14/12/2016

Source: SET.or.th

ระดับ 2: ห้ามคำนวณวงเงินซื้อขาย และ Cash Balance		
หลักทรัพย์	วันที่เริ่มต้น	วันที่สิ้นสุด

ไม่พบข้อมูล

ระดับ 3: ห้าม Net settlement, ห้ามคำนวณวงเงินซื้อขาย และ Cash Balance		
หลักทรัพย์	วันที่เริ่มต้น	วันที่สิ้นสุด

ไม่พบข้อมูล

หมายเหตุ

Cash Balance: ลูกค้ำวางเงินสดไว้ล่วงหน้ากับสมาชิกเต็มจำนวนที่จะซื้อหลักทรัพย์

ห้ามคำนวณวงเงินซื้อขาย: ห้ามใช้หลักทรัพย์เป็นหลักประกันในการกำหนดวงเงินการซื้อขายหลักทรัพย์

ห้าม Net settlement: ห้ามการหักกลบราคาค่าซื้อกับราคาค่าขายหลักทรัพย์เดียวกันในวันเดียวกัน

Please note that the main factors used as criteria for the restricted securities above are the turnover ratio, the trading value and the price not corresponding with the fundamental factors such as P/E ratio, etc.

Source: SET.or.th

 เข้าข่ายสัปดาห์นี้หรือขายช่วงดำเนินการ

 ใกล้เคียงวันสิ้นสุด



ที่ตั้งสำนักงานและสำนักงานสาขา

สาขากรุงเทพ (สำนักงานใหญ่)

ที่อยู่: 343-343/1, 343/4-5 ถนนคลองลำเจียก แขวงนวลจันทร์ เขตบึงกุ่ม จังหวัดกรุงเทพมหานคร 10230

โทรศัพท์: 02-508-1567 (Call Center)

Email: callcenter@aslsecurities.com

สาขากาญจนบุรี (สำนักงานสาขา)

ที่อยู่: 277/106 ถนนแสงชูโต ตำบลบ้านเหนือ อำเภอเมืองกาญจนบุรี จังหวัดกาญจนบุรี 71000

โทรศัพท์: 034-918-781 ถึง 2 , 034-910-100

สาขาอุดรธานี (สำนักงานสาขา)

ที่อยู่: 106/36 ถนนบริเวณตลาดชนารักษ์ ตำบลหมากแข้ง อำเภอเมืองอุดรธานี จังหวัดอุดรธานี 41000

โทรศัพท์: 042-119-990 ถึง 3

สาขาขอนแก่น (สำนักงานสาขา)

ที่อยู่: 182/104 หมู่ที่ 4 ถนนศรีจันทร์ ตำบลในเมือง อำเภอเมืองขอนแก่น จังหวัดขอนแก่น 40000

โทรศัพท์: 043-053-557 ถึง 8 , 043-224-103 ถึง 4

สาขาเชียงใหม่ - ห้วยแก้ว (สำนักงานสาขา)

ที่อยู่: 50/4 ถนนห้วยแก้ว ตำบลช้างเผือก อำเภอเมืองเชียงใหม่ จังหวัดเชียงใหม่ 50300

โทรศัพท์: 053-217-346 , 053-217-347

สาขาเชียงใหม่ - ภูคำ (ออนไลน์)

ที่อยู่: 15/12 ถนนชลประทาน ตำบลสุเทพ อำเภอเมืองเชียงใหม่ จังหวัดเชียงใหม่ 50200

โทรศัพท์: 052-000-476