



Market Trend & Trade

ติดตาม เกาหลีเหนือ

แนวรับสำคัญ 1,562

ตลาดหุ้นไทยสร้างจุดสูงใหม่ต่อเนื่องแต่ยังคงลักษณะของการแกว่งตัวขึ้นกรอบแคบและมีแนวต้านหลัก 1,575 ปริมาณการซื้อขายที่ไม่เพิ่มขึ้นมากคาดอาจมีแรงขายทำรอบระยะสั้น โดยประเด็นหลักที่ต้องติดตามใกล้ขีดสถานการณ์คาบสมุทรเกาหลีจะเพิ่มความตึงเครียดเพิ่มขึ้นหรือไม่ แนวโน้ม SET ปรับตัวตามดัชนีภูมิภาค การปรับตัวทดสอบแนวรับ 1,562 เป็นจุดพิจารณาเล่นรอบเมื่อปรับตัวลง ติดตามและรายงานสรุปภาวะเศรษฐกิจของเฟดรายงานภาวะเศรษฐกิจไทยในวันที่ 31 พ.ค.

IMPACT FACTORS

(US) ดัชนีดาวโจนส์ปิดในแดนลบเมื่อวันศุกร์ ท่ามกลางบรรยากาศการซื้อขายที่ค่อนข้างเงียบเหงา เนื่องจากนักลงทุนชะลอการซื้อขายก่อนถึงช่วงวันหยุดยาวเนื่องในวัน Memorial Day สุดสัปดาห์นี้

(EU) ตลาดหุ้นยุโรปปิดในแดนลบเมื่อวันศุกร์ จากแรงจูงใจของหุ้นกลุ่มพลังงานที่ปรับตัวลงกันถ้วนหน้า เนื่องจากนักลงทุนผิดหวังกับมติของที่ประชุมกลุ่มประเทศผู้ส่งออกน้ำมัน (โอเปก)

(COMEX) สัญญาทองคำตลาด COMEX ส่งมอบเดือนมิ.ย. เพิ่มขึ้น 11.7 ดอลลาร์หรือ 0.93% ปิดที่ระดับ 1,268.1 ดอลลาร์/ออนซ์

(WTI) สัญญาน้ำมันดิบ WTI ส่งมอบเดือนก.ค. เพิ่มขึ้น 90 เซนต์ หรือ 1.8% ปิดที่ 49.80 ดอลลาร์/บาร์เรล หลังจากนักลงทุนได้คลายความผิดหวังจากมติของที่ประชุมกลุ่มประเทศผู้ส่งออกน้ำมัน (โอเปก) และประเทศนอกกลุ่มโอเปก

(BDI) ดัชนี BDI ปิดวันทำการล่าสุดที่ 912.00 จุด ลดลง 6.00 จุด, -0.65%

(Topics)

	SET	SET50	MAI
Close	1569.27	991.97	573.03
Chang	-0.14	-0.46	0.12
%Chang	-0.01	-0.05	0.02
Value	37347	17991	2362
P / E	16.3	14.48	91.43
P / BV	1.89	1.93	2.86
Div-Yield	3.12	3.29	1.52

Investor	Buy	Sell	Net Value
Foreign	9,738.0	10,489.2	- 751.2
Institute	4,425.2	3,791.0	634.2
Customer	18,826.6	18,749.8	76.8
Proprietary	4,357.2	4,317.0	40.2

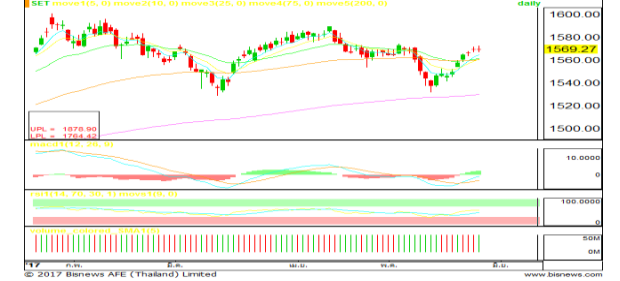

Indices	Last	Change	%Chg
NIX	19697.4	10.58	0.05
HSKI	25639.3	8.49	0.03
STI	3216.3	-3.12	-0.10
Dow Jones	21080.3	-2.67	-0.01
S&P 500	2415.8	0.75	0.03
NASDAQ	6210.2	4.94	0.08
DAX	12602.2	-19.54	-0.15
FSTE	7547.6	29.92	0.40

Commodities			
Brent	51.43	0.14	0.27
West Texas	49.58	1.01	2.08
Refinery	6.49	0.02	0.31
Baltic	912.00	-6.00	-0.65
Spot Gold	1266.36	-0.30	-0.02

Currencies			
BT/US\$	34.08	0.04	0.12
US\$/EU	1.12	0.00	-0.13
YEN/US	111.42	0.11	0.10

ธวัชชัย อัครพรไชย เลขทะเบียน 000710 นักวิเคราะห์ปัจจัยพื้นฐาน, ปัจจัยเทคนิค tawatchai@aslsecurities.com 0-2508-1567
ศุภณัฐ ลินบริสุทธิ, คามิน เจตน์จรุงวงศ์ (ผู้ช่วยนักวิเคราะห์)



ข่าวน่าสนใจจากตลาดหลักทรัพย์ฯ

TICKER	HEADLINE
CHEWA	ตั้งบ.ร่วมทุน"ชีวา ฮาร์ท"ถือหุ้น 70% เพื่อพัฒนาอสังหาริมทรัพย์ประเภททาวน์โฮม
STPI	เผยศาลฎีกาสั่งให้จ่ายค่าเสียหายคดียกเลิกสัญญาก่อสร้างรวม 293 ลบ.ภายใน 23 มิ.ย.60

Source : <http://www.set.or.th/set/todaynews.do>

การรายงานตัวเลขเศรษฐกิจที่สำคัญ

Time	Country	Event	Actual	Forecast	Previous
Friday, May 26, 2017					
19:30		Core Durable Goods Orders (MoM) (Apr)	-0.4%	0.5%	-0.2%
19:30		GDP (QoQ) (Q1)	1.2%	0.9%	0.7%
Tuesday, May 30, 2017					
21:00		CB Consumer Confidence (May)		119.9	120.3

Source : Investing.com



ปฏิทินสิทธิประโยชน์

X-Date	XD	Other (XI,XR,XB,XE,XI,XN)
29/05/2017		XM - VGI (06/07/2017 14:00) XE - TWZ-W3 (1 : 1.003 @ 0.299 Baht)
30/05/2017		XM - ORI (12/07/2017 10:00)
31/05/2017		XM - THL (23/06/2017 13:00) XR - THL (5 : 1 @ 0.35 Baht)
01/06/2017	BTSGIF (0.207 Baht)	XM - STANLY (07/07/2017 15:00) XR - VTE (10 : 3 @ 2.19 Baht)
02/06/2017	MJLF (0.225 Baht) KPNPF (0.11 Baht) CTARAF (0.16 Baht)	
05/06/2017		XM - POLAR (21/07/2017 09:00) XM - LHBANK (12/07/2017 13:30) XM - BR (27/07/2017 15:30) XW - MILL-PC (10 : 1) XW - MILL (10 : 1)
06/06/2017		XM - NEWS (03/07/2017 08:30) XE - GLAND-W3 (1 : 1.073 @ 1.00 Baht) XE - EVER-W2 (1 : 1 @ 2.00 Baht)

Source: SETTRADE

หมายเหตุ *ND – ไม่จ่ายเงินปันผล, XD – การจ่ายเงินปันผล, XD(ST)- การจ่ายหุ้นปันผล, XR – สิทธิจองซื้อหุ้นสามัญ, XW – สิทธิจองซื้อใบสำคัญแสดงสิทธิ, XT – สิทธิจองซื้อใบแสดงสิทธิในการซื้อหุ้นเพิ่มทุนที่โอนสิทธิได้, XN – การคืนเงินจากการลดทุน, XB - สิทธิประโยชน์อื่นๆ



รายการซื้อขาย NVDR และขายชอร์ตสะสม (ณ วันที่ 26/05/2017)

หลักทรัพย์	มูลค่า NVDR สะสม (บาท)			หลักทรัพย์	มูลค่า ขายชอร์ต สะสม (บาท)		
	%ถือหุ้น	5 วัน	10 วัน ↓		ราคาเฉลี่ย	5 วัน	10 วัน ↓
PTT	7.06	1,083,355,076	2,535,748,725	KBANK	190.25	538,791,700	1,230,901,300
PTTGC	12.17	575,772,149	911,097,121	PTT	393.27	360,671,200	901,425,700
KTB	7.29	793,315,687	805,089,854	BANPU	18.14	167,290,930	654,607,950
CPN	5.48	210,679,204	654,734,914	BDMS	18.47	203,803,790	406,922,390
CPALL	6.97	260,137,190	641,045,126	ADVANC	177.76	164,602,900	382,987,300
SCC	9.83	237,169,404	621,949,754	CPALL	63.2	79,000,000	230,421,650
SPRC	11.75	314,343,842	404,387,902	AOT	41.89	14,679,400	228,833,400
HANA	9.87	226,934,461	397,403,272	DTAC	43.83	196,194,075	224,159,425
AOT	40	180,411,034	394,273,993	CPN	66.78	74,903,800	208,773,925
INTUCH	12.93	102,780,452	378,541,585	PTTEP	92.97	125,625,025	188,277,625
BCP	7.83	287,594,605	320,532,580	BTS	8.3	180,671,290	181,987,770
BBL	33.98	127,916,849	308,376,945	KTB	19.18	124,035,450	175,958,950
SCCC	1.53	119,010,739	243,888,851	SCC	523.98	68,642,000	171,248,800
KBANK	24.98	774,821,623	242,177,144	PTG	21.18	82,856,060	163,367,940
BEAUTY	5.73	89,115,073	220,704,622	BBL	181.6	37,246,650	146,826,900
RATCH	18.07	161,804,941	210,790,559	IVL	36.25	60,211,300	139,917,800
KKP	15.58	186,946,157	208,849,654	KCE	105.6	19,336,050	117,362,900
STEC	8.3	183,365,624	157,808,706	SCB	154.6	70,435,700	116,061,250
TRUE	6.74	11,251,197	144,539,852	MINT	37.1	75,147,850	97,180,525
GLOBAL	2.79	107,699,814	139,808,274	PTTGC	73.36	33,466,050	87,256,550
GLOW	5.88	59,491,790	127,737,601	INTUCH	54.8	56,945,500	79,089,625
BEC	4.39	24,958,744	117,818,264	BA	19.38	23,133,870	61,847,000
MINT	7.05	-11,664,756	105,426,897	THAI	18.99	49,030,200	58,337,650
AAV	7.28	63,343,270	105,326,620	CBG	68.98	21,417,250	58,126,025

Source: SET.or.th



หลักทรัพย์ที่เข้าข่ายมาตรการจำกัดการซื้อขาย

ระดับ 1: Cash Balance		
หลักทรัพย์	วันที่เริ่มต้น	วันที่สิ้นสุด
CCN	29/05/2017	16/06/2017
CCN-W1	29/05/2017	16/06/2017
ETE	24/04/2017	02/06/2017
FVC	23/05/2017	12/06/2017
FVC-W1	23/05/2017	12/06/2017
KWG	11/05/2017	30/05/2017
MM	24/04/2017	02/06/2017
NEWS	22/05/2017	30/06/2017
NEW-W4	22/05/2017	30/06/2017
NEW-W5	22/05/2017	30/06/2017

ระดับ 2: ห้ามคำนวณวงเงินซื้อขาย และ Cash Balance		
หลักทรัพย์	วันที่เริ่มต้น	วันที่สิ้นสุด

ไม่พบข้อมูล

ระดับ 3: ห้าม Net settlement, ห้ามคำนวณวงเงินซื้อขาย และ Cash Balance		
หลักทรัพย์	วันที่เริ่มต้น	วันที่สิ้นสุด

ไม่พบข้อมูล

หมายเหตุ

Cash Balance: ลูกค้ำวางเงินสดไว้ล่วงหน้ากับสมาชิกเต็มจำนวนที่จะซื้อหลักทรัพย์

ห้ามคำนวณวงเงินซื้อขาย: ห้ามใช้หลักทรัพย์เป็นหลักประกันในการกำหนดวงเงินการซื้อขายหลักทรัพย์

ห้าม Net settlement: ห้ามการหักกลบราคาค่าซื้อกับราคาค่าขายหลักทรัพย์เดียวกันในวันเดียวกัน

Please note that the main factors used as criteria for the restricted securities above are the turnover ratio, the trading value and the price not corresponding with the fundamental factors such as P/E ratio, etc.

Source: SET.or.th

 เข้าข่ายสัปดาห์นี้หรือขายช่วงดำเนินการ

 ใกล้เคียงวันสิ้นสุด



ที่ตั้งสำนักงานและสำนักงานสาขา

สาขากรุงเทพ (สำนักงานใหญ่)

ที่อยู่: 343-343/1, 343/4-5 ถนนคลองลำเจียก แขวงนวลจันทร์ เขตบึงกุ่ม จังหวัดกรุงเทพมหานคร 10230

โทรศัพท์: 02-508-1567 (Call Center)

Email: callcenter@aslsecurities.com

สาขากาญจนบุรี (สำนักงานสาขา)

ที่อยู่: 277/106 ถนนแสงชูโต ตำบลบ้านเหนือ อำเภอเมืองกาญจนบุรี จังหวัดกาญจนบุรี 71000

โทรศัพท์: 034-918-781 ถึง 2 , 034-910-100

สาขาอุตรธานี (สำนักงานสาขา)

ที่อยู่: 106/36 ถนนบริเวณตลาดธารักษ์ ตำบลหมากแข้ง อำเภอเมืองอุตรธานี จังหวัดอุตรธานี 41000

โทรศัพท์: 042-119-990 ถึง 3

สาขาขอนแก่น (สำนักงานสาขา)

ที่อยู่: 182/104 หมู่ที่ 4 ถนนศรีจันทร์ ตำบลในเมือง อำเภอเมืองขอนแก่น จังหวัดขอนแก่น 40000

โทรศัพท์: 043-053-557 ถึง 8 , 043-224-103 ถึง 4

สาขาเชียงใหม่ - ห้วยแก้ว (สำนักงานสาขา)

ที่อยู่: 50/4 ถนนห้วยแก้ว ตำบลช้างเผือก อำเภอเมืองเชียงใหม่ จังหวัดเชียงใหม่ 50300

โทรศัพท์: 053-217-346 , 053-217-347

สาขาเชียงใหม่ - ภูคำ (ออนไลน์)

ที่อยู่: 15/12 ถนนชลประทาน ตำบลสุเทพ อำเภอเมืองเชียงใหม่ จังหวัดเชียงใหม่ 50200

โทรศัพท์: 052-000-476