



Market Trend & Trade ผลประชุมเฟด 14 กลุ่มพลังงานดีดกลับระยะสั้น

ตลาดหุ้นไทยขาดปัจจัยบวกกระตุ้นให้ผ่านขึ้นกรอบแนว
ต้าน 1,570 (1,575) ในขณะที่ปัจจัยภายนอกที่ต้องติดตามสัปดาห์นี้ผล
ประชุมเฟดซึ่งคาดว่าจะมีการปรับขึ้นดอกเบี้ย 0.25% การจัดตั้งรัฐบาล
ร่วมของอังกฤษ รวมทั้งการเลือกตั้งของฝรั่งเศส 18 มิ.ย. ระยะสั้น
แนวโน้ม SET ยังคงกรอบแกว่งตัว แนวรับหลัก 1,560 เป็นจุดพิจารณา
ในการเข้าซื้อเพื่อเล่นรอบ กลุ่มสื่อสาร กลุ่มพลังงานที่มีแนวโน้มบวก
ตามราคาน้ำมันดิบล่วงหน้าที่ยกกลับตัวขึ้นจากแรงซื้อเก็งกำไร

IMPACT FACTORS

(US) ดัชนีดาวโจนส์ปิดบวกได้วันศุกร์ที่ผ่านมา ขณะที่ Nasdaq ปิดร่วงลงไปถึง
เกือบ 2% หลังกลุ่มเทคโนโลยีมีแรงขายทำกำไรระยะสั้น แต่ภาพรวมนักลงทุนยัง
จับตาดูการประชุม FED ในสัปดาห์นี้

(EU) ตลาดหุ้นยุโรปปรับตัวขึ้นศุกร์ที่ผ่านมาหลังผลการเลือกตั้งอังกฤษชี้พรรค
อนุรักษนิยมของนางเทเรซา เมย์ ไม่สามารถครองเสียงข้างมากในสภาได้ และ
อาจเกิด Soft Brexit ขณะที่เงินปอนด์ที่อ่อนค่าลงต่อเทียบสกุลเงินหลัก

(ASIA) ตลาดหุ้นเอเชียเปิดช่วงเช้าในแดนลบ ขณะที่ญี่ปุ่นเผย ยอดสั่งซื้อ
เครื่องจักรพื้นฐานของภาคเอกชนในเดือนเม.ย. หดตัวลง และนักลงทุน

(COMEX) สัญญาทองคำส่งมอบเดือนส.ค. ลดลง 8.10 ดอลลาร์ หรือ 0.63% ปิดที่
ที่ระดับ 1,271.40 ดอลลาร์/ออนซ์ ขณะที่ทั้งสัปดาห์ ราคาทองลดลง 0.7% ซึ่งเป็น
การลดลงครั้งแรกในรอบ 5 สัปดาห์

(WTI) สัญญาน้ำมันดิบ WTI ส่งมอบเดือนก.ค. เพิ่มขึ้น 19 เซนต์ หรือ 0.4% ปิดที่
45.83 ดอลลาร์/บาร์เรล ขณะที่ตลอดสัปดาห์ สัญญาร่วงลง 3.8%

(BDI) ดัชนี ค่าระวางเรือ BDI ปิดที่ 849.00 จุด เพิ่มขึ้น 25.00 จุด, +3.03%

(Topics)

- การประชุมนโยบายการเงิน FOMC สหรัฐ คืนวันที่ 14 มิ.ย.
- การประชุมนโยบายการเงิน BoE อังกฤษ เย็นวันที่ 15 มิ.ย.

	SET	SET50	MAI
Close	1566.65	987.52	564.28
Chang	-3.63	-3.22	-0.86
%Chang	-0.23	-0.33	-0.15
Value	45114.6	23406.3	1896.1
P / E	16.25	14.41	91.72
P / BV	1.88	1.92	2.84
Div-Yield	3.11	3.26	1.54

Investor	Buy	Sell	Net Value
Foreign	12,230.1	13,377.8	-1,147.7
Institute	6,587.5	6,762.6	-175.1
Customer	21,048.3	20,522.8	525.4
Proprietary	5,248.7	4,451.4	797.3

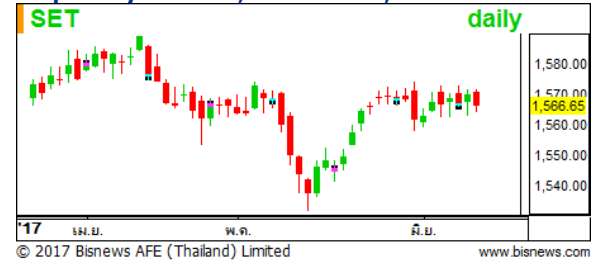

Indices	Last	Change	%Chg
NIX	19885.1	-128.17	-0.64
HSKI	25932.8	-97.48	-0.37
STI	3261.6	7.38	0.23
Dow Jones	21272.0	89.44	0.42
S&P 500	2431.8	-2.02	-0.08
NASDAQ	6207.9	-113.85	-1.80
DAX	12815.7	102.14	0.80
FSTE	7527.3	77.35	1.04

Commodities	Last	Change	%Chg
Brent	46.71	0.22	0.47
West Texas	45.82	0.14	0.31
Refinery	6.70	0.02	0.30
Baltic	849.00	25.00	3.03
Spot Gold	1267.17	1.27	0.10

Currencies	Last	Change	%Chg
BT/US\$	34.05	0.00	0.00
US\$/EU	1.12	0.00	0.06
YEN/US	110.26	-0.07	-0.06

ธวัชชัย อัครพรไชย เลขทะเบียน 000710 นักวิเคราะห์พื้นฐาน, ปัจจัยเทคนิค tawatchai@aslsecurities.com 0-2508-1567
ศุภณัฐ ลินบริสุทธิ์, คามิน เจตน์จรุงวงศ์, ปณณวิชญ์ ฤทธาสิรินันท์ (ผู้ช่วยนักวิเคราะห์)



ข่าวน่าสนใจจากตลาดหลักทรัพย์ฯ

TICKER	HEADLINE
VTE	กำหนดสัดส่วนขายหุ้นเพิ่มทุนให้ผอ.เดิม 10:3 ที่หุ้นละ 2.19 บาท
J	จัดสรรหุ้นเพิ่มทุนให้ผอ.เดิมสัดส่วน 3.35:1 ราคาหุ้นละ 2 บาท หวังใช้เป็นทุนหมุนเวียน-คืนหนี้

Source : <http://www.set.or.th/set/todaynews.do>

การรายงานตัวเลขเศรษฐกิจที่สำคัญ

Time	Country	Event	Actual	Forecast	Previous
Friday, June 9, 2017					
09:48		Trade Balance (USD) (May)	40.81B	46.32B	38.05B
08:30		CPI (YoY) (May)	1.5%	1.5%	1.2%
15:30		Manufacturing Production (MoM) (Apr)	0.2%	0.9%	-0.6%
19:30		Employment Change (May)	54.5K	11.0K	3.2K
Tuesday, June 13, 2017					
15:30		CPI (YoY) (May)		2.7%	2.7%
16:00		German ZEW Economic Sentiment (Jun)		21.5	20.6
19:30		PPI (MoM) (May)		0.1%	0.5%

Source : Investing.com



ปฏิทินสิทธิประโยชน์

X-Date	XD	Other (XI,XR,XB,XE,XI,XN)
12/06/2017	BCPG (0.15 Baht) ABFTH (7.00 Baht)	XM - WHAUP (30/06/2017 14:00)
13/06/2017		XM - TMW (21/07/2017 10:00)
15/06/2017	LHK (0.20 Baht)	XM - LHK (27/07/2017 14:00)
16/06/2017	WHAPF (0.179 Baht)	XM - SPORT (12/07/2017 14:00) XB - BRR (17,8484 : 1)
20/06/2017		XW - NCL (6.6 : 1)
22/06/2017		XM - CCN (17/07/2017 13:30)

Source: SETTRADE

หมายเหตุ *ND – ไม่จ่ายเงินปันผล, XD – การจ่ายเงินปันผล, XD(ST)- การจ่ายหุ้นปันผล, XR – สิทธิจองซื้อหุ้นสามัญ, XW – สิทธิจองซื้อใบสำคัญแสดงสิทธิ, XT – สิทธิจองซื้อใบแสดงสิทธิในการซื้อหุ้นเพิ่มทุนที่โอนสิทธิได้, XN – การคืนเงินจากการลดทุน, XB - สิทธิประโยชน์อื่นๆ



รายการซื้อขาย NVDR และขายชอร์ตสะสม (ณ วันที่ 08/06/2017)

หลักทรัพย์	มูลค่า NVDR สะสม (บาท)			หลักทรัพย์	มูลค่า ขายชอร์ต สะสม (บาท)		
	%ถือหุ้น	5 วัน	10 วัน ↓		ราคาเฉลี่ย	5 วัน	10 วัน ↓
PTT	7.17	962,079,050	1,595,735,600	KBANK	188.84	457,066,050	842,186,400
INTUCH	12.8	1,633,537,461	1,504,991,567	PTT	383.99	457,834,000	814,703,000
PTTGC	12.42	469,381,766	934,483,748	PTTEP	87.09	658,152,400	698,921,325
ADVANC	4.51	630,164,963	682,357,434	BANPU	17.48	252,729,390	493,699,820
AOT	40.49	216,084,331	633,645,009	ADVANC	171.58	240,138,150	492,945,000
CPN	5.57	417,462,684	566,513,725	DTAC	48.81	256,315,225	445,620,050
SCCC	1.95	219,488,610	554,830,009	SCC	519.3	321,500,000	429,101,200
KTB	7.36	441,507,502	487,938,295	AOT	44.49	79,739,850	349,850,325
BANPU	7.95	119,811,465	397,860,641	PTTGC	69.42	76,456,075	337,033,800
TKN	1.33	98,109,215	291,891,506	KTB	18.9	288,894,510	310,049,510
HANA	9.91	258,721,237	287,622,553	TRUE	5.97	111,601,815	227,220,665
PTG	2.39	193,045,809	284,342,610	IVL	37.52	36,173,850	181,987,000
SCB	6.76	131,029,895	257,549,394	BDMS	19.15	36,553,980	172,128,830
GLOW	6.14	-55,362,039	243,413,774	BTS	-	-	169,169,225
SPRC	12.21	191,259,464	235,844,343	CPN	70.67	95,989,725	134,168,975
TRUE	6.77	125,623,176	196,812,295	THAI	19.87	95,222,700	114,697,520
BH	6.75	128,603,615	191,145,910	INTUCH	54.11	88,278,625	110,631,125
STEC	8.95	52,903,496	176,695,057	SCB	155.24	59,706,100	109,302,400
DELTA	5.78	68,403,943	170,782,328	PTG	22.61	24,254,410	104,914,530
RATCH	18.21	121,318,715	160,431,260	TOP	77.89	31,046,450	60,896,350
BEC	4.77	15,281,830	158,874,992	KCE	105.63	24,505,500	52,238,100
ORI	0.87	84,207,810	154,341,140	MINT	37.37	11,857,075	48,117,575
HMPRO	4.24	24,615,337	152,762,920	BBL	180	14,400,000	45,683,200
AAV	7.81	55,151,635	137,013,020	BA	18.39	154,500	43,940,900

Source: SET.or.th



หลักทรัพย์ที่เข้าข่ายมาตรการจำกัดการซื้อขาย

ระดับ 1: Cash Balance		
หลักทรัพย์	วันที่เริ่มต้น	วันที่สิ้นสุด
CCN	29/05/2017	16/06/2017
CCN-W1	29/05/2017	16/06/2017
FVC	23/05/2017	12/06/2017
FVC-W1	23/05/2017	12/06/2017
KWG	31/05/2017	20/06/2017
NEWS	22/05/2017	30/06/2017
NEW-W4	22/05/2017	30/06/2017
NEW-W5	22/05/2017	30/06/2017
NOK	12/06/2017	21/07/2017

ระดับ 2: ห้ามคำนวณวงเงินซื้อขาย และ Cash Balance		
หลักทรัพย์	วันที่เริ่มต้น	วันที่สิ้นสุด

ไม่พบข้อมูล

ระดับ 3: ห้าม Net settlement, ห้ามคำนวณวงเงินซื้อขาย และ Cash Balance		
หลักทรัพย์	วันที่เริ่มต้น	วันที่สิ้นสุด

ไม่พบข้อมูล

หมายเหตุ

Cash Balance: ลูกค้ำวางเงินสดไว้ล่วงหน้ากับสมาชิกเต็มจำนวนที่จะซื้อหลักทรัพย์

ห้ามคำนวณวงเงินซื้อขาย: ห้ามใช้หลักทรัพย์เป็นหลักประกันในการกำหนดวงเงินการซื้อขายหลักทรัพย์

ห้าม Net settlement: ห้ามการหักกลบราคาค่าซื้อกับราคาค่าขายหลักทรัพย์เดียวกันในวันเดียวกัน

Please note that the main factors used as criteria for the restricted securities above are the turnover ratio, the trading value and the price not corresponding with the fundamental factors such as P/E ratio, etc.

Source: SET.or.th

 เข้าข่ายสัปดาห์นี้หรือขายช่วงดำเนินการ

 ใกล้เคียงวันสิ้นสุด



ที่ตั้งสำนักงานและสำนักงานสาขา

สาขากรุงเทพ (สำนักงานใหญ่)

ที่อยู่: 343-343/1, 343/4-5 ถนนคลองลำเจียก แขวงนวลจันทร์ เขตบึงกุ่ม จังหวัดกรุงเทพมหานคร 10230

โทรศัพท์: 02-508-1567 (Call Center)

Email: callcenter@aslsecurities.com

สาขากาญจนบุรี (สำนักงานสาขา)

ที่อยู่: 277/106 ถนนแสงชูโต ตำบลบ้านเหนือ อำเภอเมืองกาญจนบุรี จังหวัดกาญจนบุรี 71000

โทรศัพท์: 034-918-781 ถึง 2 , 034-910-100

สาขาอุตรธานี (สำนักงานสาขา)

ที่อยู่: 106/36 ถนนบริเวณตลาดธารนารักษ์ ตำบลหมากแข้ง อำเภอเมืองอุตรธานี จังหวัดอุตรธานี 41000

โทรศัพท์: 042-119-990 ถึง 3

สาขาขอนแก่น (สำนักงานสาขา)

ที่อยู่: 182/104 หมู่ที่ 4 ถนนศรีจันทร์ ตำบลในเมือง อำเภอเมืองขอนแก่น จังหวัดขอนแก่น 40000

โทรศัพท์: 043-053-557 ถึง 8 , 043-224-103 ถึง 4

สาขาเชียงใหม่ - ห้วยแก้ว (สำนักงานสาขา)

ที่อยู่: 50/4 ถนนห้วยแก้ว ตำบลช้างเผือก อำเภอเมืองเชียงใหม่ จังหวัดเชียงใหม่ 50300

โทรศัพท์: 053-217-346 , 053-217-347

สาขาเชียงใหม่ - ภูคำ (ออนไลน์)

ที่อยู่: 15/12 ถนนชลประทาน ตำบลสุเทพ อำเภอเมืองเชียงใหม่ จังหวัดเชียงใหม่ 50200

โทรศัพท์: 052-000-476