

13 มิถุนายน 2560

รายงานดัชนีตลาดหุ้น

| | ปิด | เปลี่ยนแปลง | % |
|----------------|----------|-------------|-------|
| SET index | 1563.81 | -2.84 | -0.18 |
| SET50 | 984.87 | -2.65 | -0.27 |
| SET P/E | 16.22 | | |
| SET P/BV | 1.88 | | |
| SET Div. Yield | 3.11% | | |
| DOW | 21235.67 | -36.30 | -0.17 |
| NASDAQ | 6175.46 | -32.46 | -0.52 |

ดัชนีชี้วัดเศรษฐกิจ/ตลาดหุ้น

| | ปิด | % |
|-----------------------------|-------|---------|
| เงินบาท/ดอลลาร์สหรัฐ | 34.04 | -0.01 |
| ดอกเบี้ยพันธบัตรสหรัฐ 10 ปี | 2.218 | +0.6bps |
| ราคาน้ำมันเบรนท์ (US\$) | 48.25 | - |
| ราคาน้ำมัน US WTI (US\$) | 45.97 | +0.22 |
| ราคาน้ำมันดิบดูไบ (US\$) | 47.27 | +0.68 |
| ดัชนีค่าระวางเรือ - BDI | 870 | +2.47 |
| ราคาทองคำสปอต (US\$) | 1,266 | -0.02 |

มูลค่าการซื้อขาย 30,846 ล้านบาท

| ล้านบาท | ซื้อ | ขาย | สุทธิ |
|-----------------------|--------|--------|-------|
| สถาบันในประเทศ | 4,320 | 3,445 | 875 |
| ต่างประเทศ | 8,232 | 8,584 | -352 |
| รายบุคคล | 14,810 | 15,225 | -415 |
| บัญชีบริษัทหลักทรัพย์ | 3,487 | 3,596 | -109 |

มูลค่าการซื้อขายสูงสุด รายอุตสาหกรรม

| | ล้านบาท | % | % of total |
|----------|---------|------|------------|
| Energy | 7,768 | -0.1 | 25.2 |
| Banking | 2,936 | 0.1 | 9.5 |
| Property | 2,254 | 0.5 | 7.3 |
| Ict | 2,215 | -0.5 | 7.2 |
| Trans | 2,055 | -0.7 | 6.7 |

มูลค่าการซื้อขายสูงสุด รายหลักทรัพย์

| | ปิด (บาท) | % | ล้านบาท |
|-------|-----------|------|---------|
| EARTH | 1.33 | 10.8 | 2,126 |
| PTTGC | 67.50 | -0.4 | 1,401 |
| TPIPL | 7.10 | 2.2 | 1,028 |
| THAI | 20.40 | 4.1 | 991 |
| KTB | 18.80 | - | 965 |

ทิศทางตลาดหุ้นวันนี้

(ภัทพงศ์ ไชยคุกรากุล เลขทะเบียนฯ: 19838)

แกว่งแคบต่อ รอลผลประชุมเฟดคืนวันพุธ

KGI คาด SET วันอังคารไฮด์เวย์ต่อ ฟันด์โฟลว์ยังคงชะลอตามคาด ก่อนผลประชุมเฟดออกในคืนวันพุธ + หุ้นเทคโนโลยีในสหรัฐฯ ปรับฐานต่อ (วานนี้ ดัชนีฯ แกว่งแคบๆ ก่อนเปิดลบเล็กน้อย) สำหรับปัจจัยภายนอกนั้น สัญญาเฟดฟันด์โฟลว์เจอร์ยังคงให้น้ำหนัก 100% ที่เฟดจะขึ้นดอกเบี้ยในวันพุธนี้ (เท่าวานนี้) ส่วนในฝั่งยุโรป นายกฯ อังกฤษ ประกาศจัดตั้งรัฐบาลแล้ว ด้วยเสียง 329 เสียงจากทั้งสภา 650 เสียง (เสียงพรรค Conservative ของตัวเอง 319 เสียง + เสียงจากพรรคเล็กอีก 10 เสียง) ซึ่งเป็นจิตวิทยาลบเล็กน้อยต่อตลาดหุ้นยุโรปเมื่อวานนี้ ส่วนปัจจัยภายใน ความคืบค้ำยังอยู่ที่เริ่มการลงทุนภาครัฐ โดยในการประชุม ครม. วันนี้ น่าจะมีการพิจารณารถไฟรางคู่ 5 เส้นทาง มูลค่า 3.9 แสนล้านบาท รวมทั้งการหาทางปลดล็อกปัญหารถไฟไทย-จีน โดยขอใช้มาตรา 44 เป็นต้น เราประเมินดัชนีฯ ยังไฮด์เวย์ในวันนี้ และพุ่งนี้ และมองว่าภาวะตลาดหุ้นน่าจะดีขึ้น หลังผลประชุมเฟด

หุ้นเด่นวันนี้ ตามปัจจัยพื้นฐาน

(สุโชติ ภิรตวรรณรัตน์ เลขทะเบียนฯ: 28668)

เก็งกำไร ECL, ASAP

- ECL (เข้าพื้นฐาน 3.64 บาท) 1) วานนี้พักที่แนวรับเส้นค่าเฉลี่ย 10 วัน (3.10 บาท) หากยืนได้แนะนำ "เก็งกำไร" แนวด้าน 3.26 บาท และ 3.40 บาท ตามลำดับ แต่หากต่ำกว่า 3.10 บาท ประเมินมีโอกาสพักฐานที่แนวรับ 3.0 บาท และ 2.9 บาท แนะนำ "รอซื้อที่แนวรับ" 2) ประเมินแนวโน้มผลการดำเนินงาน 2Q60 จะโต QoQ ต่อเนื่องจากฐานลูกค้าสินเชื่อรถมือสองและบิโกลด์ที่ขยายตัวอย่างต่อเนื่อง (ลูกค้าส่วนใหญ่เป็นสินเชื่อ 48 เดือน) และจะ Turnaround จากขาดทุนสุทธิใน 2Q59 (มีรายการค่าใช้จ่ายพิเศษที่เกิดขึ้นจากการขายหุ้น PP ให้กับพันธมิตรต่างชาติในราคาต่ำกว่าราคาตลาดฯ รวม 42.75 ล้านบาท)
- ASAP (เข้าพื้นฐานเบื้องต้น 6.5 บาท) 1) ประเมินแนวโน้มผลการดำเนินงานหลักจะเติบโตแบบไตรมาสต่อไตรมาส จากการขยายพอร์ตรถเช่าอย่างต่อเนื่อง โดยล่าสุดระดับ 1 หมื่นคันแล้ว (+20% YTD) ซึ่งส่วนใหญ่ >90% เป็นรถเช่าระยะยาว ทำให้แนวโน้มรายได้ได้ค่าเช่าจะเติบโตต่อเนื่อง (ความเสี่ยงต่ำ) 2) จำนวนรถที่หมดสัญญาเช่าพร้อมขายเป็นรถมือสองที่จะเพิ่มขึ้นเรื่อยๆ เป็น Upside เพราะปัจจุบันรถทั้งหมดขายเข้าลานประมูล ขณะทีใน 1Q61 จะพร้อมเปิดเดินที่ขายเอง (ASAP Auto park) ซึ่งจะช่วยให้อัตรากำไรจากการขายเพิ่มราว +20% ต่อคัน 3) ในเชิง Valuation ฝ่ายวิจัยฯ ประเมินอัตราผลตอบแทนของ EPS +30% CAGR 2560 - 62 ถึง PEG 1 เท่าจะได้ราคาเหมาะสม 6.5 บาท (เปรียบเทียบกับ KCAR ที่ PE ต่ำกว่า ประเมินว่าเหมาะสมกับกลยุทธ์การดำเนินธุรกิจที่อนุรักษ์นิยม โดย KCAR ตั้งเป้าพอร์ตรถเช่าปีนี้โตเพียง 3% และเน้นกำไรจากการขายรถมือสองที่ปีนี้เป็นตัวดี สำหรับ KCAR จึงแนะนำ อ่อนตัวสะสม เน้นเอาปันผล 6-7% สำหรับปีนี้) ... ASAP เข้าคำนวณดัชนี FTSE Fledgling index ครั้งแรกเริ่มคำนวณ 16 มิ.ย.

หุ้นในกระแส

- HTECH เราประเมิน HTECH ที่ทำธุรกิจผลิตเครื่องมือตัด (Cutting Tools) และอุปกรณ์สำหรับใช้ในกระบวนการผลิตเพื่อรองรับอุตสาหกรรมผลิตชิ้นส่วนอิเล็กทรอนิกส์ (HDD) จะได้อานิสงส์จากประเด็นข่าวการลงทุนของ WD (ทีมา: โพลสตูดีย์) แนะนำ "เก็งกำไร" ประเมินแนวด้านแรก 8.7 บาท หากผ่านได้จะเป็นการ Breakout เทรนไลน์เพื่อขึ้นทดสอบแนวด้านถัดไปที่ 10.6 บาท และ 11.2 บาท ตามลำดับ แนวรับ 8.10 บาท (Stop loss 8.0 บาท)

หุ้นมีข่าว

- (+) เวสเทิร์นฯ ชูไทยฐานผลิต ขยายส่งออก (โพลสตูดีย์) เวสเทิร์นดิจิทัล ขยายลงทุน ชูไทยฐานผลิตฮาร์ดดิสก์ไดรฟ์โลก หวังสร้างมูลค่าส่งออก 3 หมื่นล้าน น.ส.อัจฉรินทร์ พัฒนพันธ์ชัย รองเลขาธิการคณะกรรมการส่งเสริมการลงทุน (บีโอไอ) เปิดเผยว่า บริษัท เวสเทิร์น ดิจิทัล (ประเทศไทย) ซึ่งเป็นหนึ่งในผู้ผลิตฮาร์ดดิสก์ไดรฟ์รายใหญ่ของโลก ได้ขยายการผลิตฮาร์ดดิสก์ไดรฟ์ของบริษัท เชนจีเอสที (ประเทศไทย) ซึ่งเป็นบริษัทในเครือ ตั้งอยู่ที่ จ.ปราจีนบุรี โดยเตรียมยื่นขอรับการส่งเสริมการลงทุนจาก บีโอไอ เพื่อเป็นฐานผลิตฮาร์ดดิสก์ไดรฟ์สำหรับตลาดอาเซียน ซึ่งมีความต้องการสูงในตลาดโลก

Disclaimer

บริษัทหลักทรัพย์ เคจีไอ (ประเทศไทย) จำกัด (มหาชน) ("บริษัท") มิได้ให้การรับรองใดๆ ถึงความถูกต้องและแท้จริงของข้อมูลในเอกสารนี้ ("ข้อมูล") ดังนั้นไม่ว่าจะด้วยเหตุใดก็ตาม บริษัทฯ ไม่ขอรับผิดชอบต่อความเสียหายในรายได้ หรือผลประโยชน์ใดๆ ทั้งทางตรงและทางอ้อมที่เกิดขึ้นจากการใช้ ข้อมูล และข้อมูลนี้มิได้จัดทำขึ้นเพื่อเป็นการชักจูงหรือชี้แนะให้ซื้อขายหลักทรัพย์ใดๆ ทั้งนี้ข้อมูลถูกจัดทำขึ้นจากแหล่งข้อมูลที่เป็นปัจจุบันและ บริษัทฯ สงวนสิทธิในการแก้ไขข้อความใดๆ ในเอกสารนี้โดยมิต้องบอกกล่าวล่วงหน้า

13 มิถุนายน 2560

- (+) **คำปลีกใหม่แคมเปญปลุกกำลังซื้อ (กรุงเทพฯธุรกิจ)** ผู้ประกอบการค้าปลีกอสังหาริมทรัพย์อีเวนท์-โปรโมชั่นหนัก ดึงนักช้อป-นักท่องเที่ยว กระตุ้นบรรยากาศจับจ่ายกลางปี
- (+) **กทพ.เร่งปลดตรงแดง ยื่นไอเคโอตรวจฯ ก.ย. (โพสต์ทูเดย์)** กทพ.ยื่นไอเคโอตรวจสอบสวนฯ ปลดล็อกธงแดงการบิน ก.ย.นี้ เร่งออกใบอนุญาต 12-14 สายการบิน นายจุฬา สุขมานพ ผู้อำนวยการ สำนักงานการบินพลเรือนแห่งประเทศไทย (กทพ.) เปิดเผยว่า กทพ.จะเร่งออกใบรับรองผู้ดำเนินการเดินอากาศ (AOC) ให้กับสายการบินในประเทศ ภายในเดือน มิ.ย.นี้ ก่อนจะยื่นเรื่องให้องค์การการบินพลเรือนระหว่างประเทศ (ICAO) เข้ามาตรวจสอบมาตรฐานการบินเพื่อนำไปสู่การปลดตรงแดง ซึ่งคาดว่าจะมีการตรวจสอบซ้ำในเดือน ก.ย.
- (+) **SGF คาดไตรมาส 2 สวย บักรายได้เข้าซื้อเป้าตุง (ข่าวหุ้น)** ดร.วิวัฒน์ วิฑูรย์เจียร ประธานเจ้าหน้าที่บริหาร บริษัท เอสจีเอฟ แคปปิตอล จำกัด (มหาชน) (SGF) เปิดเผยว่า แนวโน้มผลประกอบการดำเนินงานในไตรมาส 2/60 จะมีการบุกรายได้จากธุรกิจใหม่มากขึ้น คือ ธุรกิจให้บริการเช่าซื้อขายย่อย ทำให้มั่นใจได้ว่ารายได้รวมในไตรมาสที่ 2/60 จะเติบโตอย่างต่อเนื่อง
- (+) **เอ็กซ์ิมโอดูม EARTH เล็งปล่อยวงเงินกู้เพิ่ม (ข่าวหุ้น)** เอ็มดี ธนาคารเพื่อการส่งออกและนำเข้า (EXIM BANK) มั่นใจ “บมจ.เอ็นเนอร์ยี่ เอิร์ธ” พื้นฐานดี พร้อมปล่อยวงเงินกู้เพิ่ม แต่ต้องเร่งแก้ปัญหาปี/ปีให้ได้ ระบุหนี้เก่า 10 ล้านเหรียญ ยังไม่ครบกำหนด ด้าน ตลท.ยันไม่ขึ้น SP หลัง EARTH แจงข้อมูลครบ
- (+) **CPL ผลิตรถยนต์มือสองลดขาดทุนเพิ่ม 400 ล้านบาทต่อปี (ผู้จัดการรายวัน 360 องศา)** ซีพีแอล กรุ๊ป สร้างโรงงานและซื้อเครื่องจักรใหม่ มูลค่า 120 ล้านบาท ผลิตรถยนต์มือสองสำเร็จรูปส่งออกเป็นวัตถุดิบให้กับอุตสาหกรรมรถแท็กซี่ของออสเตรเลีย คาดรับยอดขายเพิ่มขึ้น 400 ล้านบาทต่อปี คาดแล้วเสร็จและผลิตได้ไตรมาส 4 ปีนี้ พร้อมเดินหน้าขยายกำลังการผลิตฟอกหนังวัวเพิ่มขึ้นอีกเท่าตัว จาก 10,000 ตัวต่อสัปดาห์เพิ่มเป็น 20,000 ตัวต่อสัปดาห์ ระบุปรับออร์เดอร์เพิ่มได้ทันที
- (+) **SVOA กินรวบระบบแบงก์ 'กองทุนใหญ่' จ้องถอยยาว (หุ้นหุ้น)** SVOA ผลงานร้อนระอุ ลุ้นควางานระบบธุรกรรมผ่านมือถือ-ระบบชำระเงิน-ATM ของกลุ่มแบงก์-ประกัน มูลค่ารวมหลายร้อยล้านบาท เล็งชดค่าไรเงินลงทุนบริษัท LIT และ IT เต็มหน้าตัก พ่วงราคาหุ้นต่อบั๊กที่ 2.07 บาท แยมกองทุนใหญ่เอเชียยังถือหุ้นระยะยาว หลังทิศทางธุรกิจสดใส เร่งแต่งตั้งบริษัทลูก "ดาต้า วัน เอเชีย" เข้าตลาดหุ้นในไม่ช้า
- (+) **THE เหล็กขาขึ้นต้นจบ Q2 ส่ง 'ไพร่มสตีลมีลล์'เข้าเทรด (หุ้นหุ้น)** THE ส่งชีกบไตรมาส 2/2560 สดใสตามราคาเหล็กทรงตัวในระดับสูง แยม 5 เดือนแรกเข้าป้ายยอดขายทะลุ ผู้บริหาร "บุญชัย จิระพงษ์ตระกูล" ลั่นปีกไปจึกศภาครัฐ และการเลือกตั้งช่วยกระตุ้นภาคการลงทุนฟื้นตัว หนุนอุตสาหกรรมเหล็กขาขึ้นลุยเดินหน้านำ "ไพร่มสตีลมีลล์" เข้าตลาดหุ้นปลายปี 2561

หุ้นที่แนะนำก่อนหน้า

- **COM7* (เป้า Consensus 12.7 บาท ... สูงสุด 15 บาท)** ประเมินแนวรับ 11.4 บาท แนวต้าน 13 บาท โดยมีแนวต้านจิตวิทยาที่ 12 บาท (Trailing stop 11.2 บาท) ... *คงมุมมองบวกต่อแนวโน้มผลประกอบการดำเนินงานของ COM7* ทั้งจาก Organic growth ที่ยังเติบโตต่อเนื่อง + Inorganic growth ที่จะเริ่มใน 2Q60 และคาดเห็นผลใน 2H60 จากการเข้าซื้อกิจการ U-store + เข้าบริหารพื้นที่ขายในเทศไถ่ ไลต์ส + การเปิดร้านใหม่ (Oppo / หัวเว่ย / กล้องดิจิทัล)*
- **AH (เป้า Consensus 23.3 บาท .. คาดจะทยอยปรับขึ้น)** ประเมินแนวรับ 24.2 บาท แนะนำ "แก๊งกำไรแนวรับ" โดยประเมินแนวต้าน 25.5 บาท หากผ่านได้แนะนำ "Let profit run" ประเมินมีโอกาสทดสอบแนวต้านถัดไปที่ 27 บาท (Trailing stop 23.6 บาท)
- **TWPC (เป้า Consensus 10.7 บาท)** ประเมินแนวรับ 9.65 บาท แนวต้าน 10 บาท และถัดไป 10.3 บาท (Stop loss 9.4 บาท)
- **GUNKUL* (เป้าพื้นฐาน 5 บาท)** ประเมินราคาหุ้นมีโอกาสรีบาวด์ ทดสอบแนวต้านเทรนไลน์ขาลงที่ 4.4 บาท กำหนด Stop loss 4.10 บาท

Report ตามปัจจัยพื้นฐานวันนี้

- **KTB* แนะนำ "ถือ" เป้าพื้นฐาน 19.3 บาท** ฝ่ายวิจัยฯ ปรับลดประมาณการและราคาเป้าหมายจากการปรับสมมติฐานการตั้งสำรองเพิ่ม โดยประเมิน การเตรียมส่วนรองรับหนี้เสียสำหรับความเสี่ยงที่คุณภาพสินทรัพย์จะแย่งจากการผิมนัดชำระหนี้ จะกดดันให้ KTB* ต้องคง credit cost ไว้ที่ระดับสูง จากเดิมที่ฝ่ายวิจัยฯ ใช้สมมติฐานว่า credit cost ของ KTB* จะลดลงในปี 2560-2561 แต่กรณีผิมนัดได้ก่อน B/E ของ EARTH* ทำให้เราต้องปรับสมมติฐานเพิ่มขึ้นเป็น 170bps ในปี 2560 (จากเดิมที่ 150bps) และ 160bps ในปี 2561 (จากเดิมที่ 150bps)

Disclaimer

บริษัทหลักทรัพย์ เคจีไอ (ประเทศไทย) จำกัด (มหาชน) ("บริษัท") มิได้ให้การรับรองใดๆ ถึงความถูกต้องและแท้จริงของข้อมูลในเอกสารนี้ ("ข้อมูล") ดังนั้นไม่ว่าจะด้วยเหตุใดก็ตาม บริษัทไม่ขอรับผิดชอบต่อความเสียหายในรายได้ หรือผลประโยชน์ใดๆ ทั้งทางตรงและทางอ้อมที่เกิดขึ้นจากการใช้ ข้อมูล และข้อมูลนี้มิได้จัดทำขึ้นเพื่อเป็นการชักชวนหรือชี้แนะให้ซื้อขายหลักทรัพย์ใดๆ ทั้งนี้ข้อมูลถูกจัดทำขึ้นจากแหล่งข้อมูลที่เป็นปัจจุบันและ บริษัทสงวนสิทธิในการแก้ไขข้อความใดๆในเอกสารนี้โดยมิต้องบอกกล่าวล่วงหน้า

June 13, 2017

Market strategy

Thailand

- 1 อติศักดิ์ คำมูล
- 2 66.2658.8888 ต่อ 8843
- 3 Research@kgi.co.th

จิตวิทยาตลาดวันนี้ --- กรอบราคา 1566 – 1561 จุด

วันนี้ หากดัชนี SET ติดขึ้นปิดเหนือแนวต้าน 1566 จุด อาจผลักราคาขึ้นในกรอบ 1566-1575 จุด แต่หากวันนี้ ดัชนี SET ลดลงปิดต่ำกว่าแนวรับ 1561 จุดนั้น อาจคร่ากลงในกรอบ 1561-1541 จุด

แนวรับวันนี้: 1561/1551

แนวต้านวันนี้: 1566/1573

หมายเหตุ: (1) ระยะสั้นคือ 1-5 วันทำการ; (2) ระยะกลาง คือ 14-30 วันทำการ; (3) ระยะยาวคือมากกว่า 30 วันทำการ



ที่มา: Aspen

ดัชนี SET ต่อกำไรต่อหุ้นประเมินสิ้นปี 2560 (Price per Earnings Ratio – PER) 16.03 เท่า
 ดัชนี SET ต่อมูลค่าบัญชีต่อหุ้นประเมินสิ้นปี 2560 (Price per Book Ratio - PBR) 1.57 เท่า

หุ้นแนะนำซื้อและขายทางเทคนิคระยะสั้นไม่เกิน 5 วันทำการ

| หุ้น | แนะนำ | ราคา(บาท) | แนวรับ | แนวต้าน | จุดตัดขาดทุน/ความเห็น |
|---------|-------|-----------|--------|-------------|-----------------------|
| | | 12/6/60 | | | |
| ADVANC* | ขาย | 172.5 | 163.5 | 173.5/175.5 | - |
| KBANK* | ขาย | 190 | 181 | 191/193 | - |
| PK | ขาย | 6.85 | 5.4 | 7/7.25 | - |
| PTT* | ขาย | 381 | 363 | 384/387 | - |
| THANA | ขาย | 3.3 | 2.7 | 3.44/3.62 | - |

หมายเหตุ: แนวรับแนวต้านคำนวณสำหรับ 1-5 วันเท่านั้น

หมายเหตุ: (1) แนวโน้มดัชนี SET เป็นการวิเคราะห์เฉพาะปัจจัยกราฟ (Charting) ราคาต่อกำไร (Price to Earnings Ratio-PER) ราคาต่อมูลค่าบัญชี (Price to Book Ratio-PBR) และจิตวิทยาตลาด (2) หุ้นแนะนำเทคนิคอิงตามหลักการเทคนิค (Charting) เพียงอย่างเดียว ซึ่งใช้เพื่อเก็งกำไรระยะสั้นไม่เกิน 5 วันเท่านั้น ผู้ลงทุนควรรับรู้กำไรหรือจำกัดขาดทุน ซึ่งเป็นคำแนะนำที่อาจต่างจากคำแนะนำปัจจัยพื้นฐานได้

แนะนำ 3 หุ้นเด่นทางเทคนิค

- 1 อติศักดิ์ คำมูล
- 2 66.2658.8888 ต่อ 8843
- 3 Research@kgi.co.th

AJ (14.20 บาท)

สัญญาณ: ชี้อ
เครื่องมือ: ด
แนะนำ: เก็งกำไรเร็ว
ความเห็น: แรงเหวี่ยง 14.80; ให้
 ขายตัดขาดทุนหาก
 ราคาต่ำกว่า 13.90

กราฟทางเทคนิคหุ้น AJ ราคาปิดเมื่อวาน 14.20 บาท

Share price, Bt (RHS)



ที่มา: Aspen

กราฟทางเทคนิคหุ้น CMO ราคาปิดเมื่อวาน 1.84 บาท

Share price, Bt (RHS)

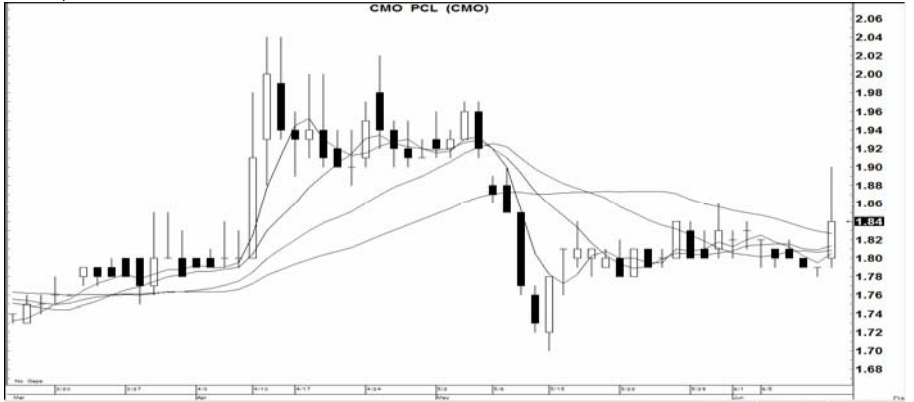

ที่มา: Aspen

CMO (1.84 บาท)

สัญญาณ: ชี้อ
เครื่องมือ: ด
แนะนำ: เก็งกำไรเร็ว
ความเห็น: แรงเหวี่ยง 1.91; ให้
 ขายตัดขาดทุนหาก
 ราคาต่ำกว่า 1.81

กราฟทางเทคนิคหุ้น IFS ราคาปิดเมื่อวาน 3.44 บาท

Share price, Bt (RHS)

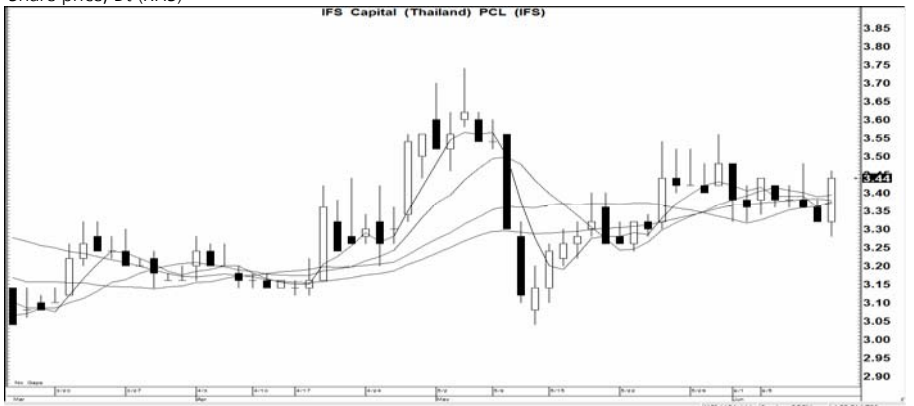

ที่มา: Aspen

IFS (3.44 บาท)

สัญญาณ: ชี้อ
เครื่องมือ: ด
แนะนำ: เก็งกำไรเร็ว
ความเห็น: แรงเหวี่ยง 3.56; ให้
 ขายตัดขาดทุนหาก
 ราคาต่ำกว่า 3.40

หมายเหตุ: หุ้นเด่นที่แนะนำนี้เป็นการคำนวณทางกราฟ (Charting) ที่แสดงกำลัง (Strength) และแรงเหวี่ยง (Momentum) ใน 1 วันหรืออย่างมากไม่เกิน 2 วัน จึงเหมาะสำหรับผู้เก็งกำไร 1-2 วันเท่านั้น ผู้เก็งกำไรที่คงจํา กัดผลขาดทุน สำหรับผู้เก็งกำไรระยะสั้น 5 วันให้ดูรายชื่อหุ้นเทคนิคในหน้าหนึ่ง

Disclaimer

บริษัทหลักทรัพย์ เคจีไอ (ประเทศไทย) จำกัด (มหาชน) ("บริษัท") มิได้ให้การรับรองใดๆ ถึงความถูกต้องและแท้จริงของข้อมูลในเอกสารนี้ ("ข้อมูล") ดังนั้นไม่ว่าจะด้วยเหตุใดก็ตาม บริษัทไม่ขอ
 รับผิดชอบต่อความเสียหายในรายได้ หรือผลประโยชน์ใดๆ ทั้งทางตรงและทางอ้อมที่เกิดขึ้นจากการใช้ ข้อมูล และข้อมูลนี้มิได้จัดทำขึ้นเพื่อเป็นการชักชวนหรือชี้แนะให้ซื้อขายหลักทรัพย์ใดๆ ทั้งนี้ข้อมูลถูก
 จัดทำขึ้นจากแหล่งข้อมูลที่เป็นปัจจุบันและ บริษัทสงวนสิทธิในการแก้ไขข้อความใดๆ ในเอกสารนี้โดยมิต้องออกคำกล่าวล่วงหน้า

รายงานเอ็นวีดีอาร์ (NVDR) ประจำวัน
จำนวนหุ้นเพิ่มขึ้นสูงสุด 20 อันดับ

| ชื่อหุ้น | ราคา (บาท) | จำนวนหุ้นที่ถือ (ล้านหุ้น) | | เอ็นวีดีอาร์เปลี่ยนแปลง | | |
|----------|------------|----------------------------|-------------|-------------------------|------------------|------|
| | | 9 มิ.ย. 60 | 12 มิ.ย. 60 | (พันหุ้น) | มูลค่า (ล้านบาท) | (%) |
| SIRI | 2.20 | 1,956.84 | 1,966.08 | 9,249.2 | 20.19 | 0.5 |
| EARTH | 1.33 | 56.72 | 65.08 | 8,363.9 | 9.81 | 14.7 |
| SPRC | 14.50 | 530.98 | 535.55 | 4,575.3 | 65.81 | 0.9 |
| TMB | 2.16 | 4,670.83 | 4,674.75 | 3,918.9 | 8.46 | 0.1 |
| TPIPP | 7.10 | 60.96 | 64.78 | 3,823.1 | 26.47 | 6.3 |
| KTB | 18.80 | 1,039.60 | 1,043.05 | 3,455.7 | 64.43 | 0.3 |
| LPN | 12.60 | 58.77 | 62.03 | 3,260.0 | 40.65 | 5.5 |
| TSF | 0.16 | 205.31 | 206.99 | 1,684.4 | 0.24 | 0.8 |
| NEWS | 0.08 | 54.88 | 56.47 | 1,584.7 | 0.12 | 2.9 |
| BPP | 26.50 | 43.11 | 44.46 | 1,357.6 | 35.60 | 3.1 |
| LOXLEY | 3.32 | 105.72 | 107.03 | 1,316.4 | 4.43 | 1.2 |
| GL | 19.70 | 218.39 | 219.51 | 1,119.9 | 22.29 | 0.5 |
| UWC-W2 | 0.05 | 20.65 | 21.75 | 1,100.0 | 0.06 | 5.3 |
| SIRI-W2 | 0.06 | 206.82 | 207.82 | 1,000.0 | 0.06 | 0.5 |
| STEC | 26.50 | 139.06 | 140.05 | 987.8 | 26.34 | 0.7 |
| APURE | 2.88 | 53.96 | 54.94 | 976.9 | 2.82 | 1.8 |
| INTUCH | 55.00 | 420.54 | 421.51 | 961.7 | 53.16 | 0.2 |
| ESSO | 10.70 | 204.48 | 205.27 | 787.6 | 8.37 | 0.4 |
| VIBHA | 2.72 | 162.60 | 163.32 | 720.6 | 1.97 | 0.4 |
| KBANK | 190.00 | 598.61 | 599.29 | 679.0 | 129.13 | 0.1 |

มูลค่าเพิ่มขึ้นสูงสุด 20 อันดับ

| ชื่อหุ้น | ราคา (บาท) | จำนวนหุ้นที่ถือ (ล้านหุ้น) | | เอ็นวีดีอาร์เปลี่ยนแปลง | | |
|----------|------------|----------------------------|-------------|-------------------------|------------------|------|
| | | 9 มิ.ย. 60 | 12 มิ.ย. 60 | (พันหุ้น) | มูลค่า (ล้านบาท) | (%) |
| KBANK | 190.00 | 598.61 | 599.29 | 679.0 | 129.13 | 0.1 |
| PTT | 381.00 | 206.78 | 207.05 | 267.1 | 102.19 | 0.1 |
| SPRC | 14.50 | 530.98 | 535.55 | 4,575.3 | 65.81 | 0.9 |
| KTB | 18.80 | 1,039.60 | 1,043.05 | 3,455.7 | 64.43 | 0.3 |
| INTUCH | 55.00 | 420.54 | 421.51 | 961.7 | 53.16 | 0.2 |
| LPN | 12.60 | 58.77 | 62.03 | 3,260.0 | 40.65 | 5.5 |
| BPP | 26.50 | 43.11 | 44.46 | 1,357.6 | 35.60 | 3.1 |
| TOP | 78.00 | 317.53 | 317.94 | 416.4 | 32.53 | 0.1 |
| TPIPP | 7.10 | 60.96 | 64.78 | 3,823.1 | 26.47 | 6.3 |
| STEC | 26.50 | 139.06 | 140.05 | 987.8 | 26.34 | 0.7 |
| TISCO | 74.25 | 146.29 | 146.64 | 350.9 | 26.32 | 0.2 |
| GL | 19.70 | 218.39 | 219.51 | 1,119.9 | 22.29 | 0.5 |
| SIRI | 2.20 | 1,956.84 | 1,966.08 | 9,249.2 | 20.19 | 0.5 |
| CENTEL | 37.75 | 35.27 | 35.74 | 469.5 | 17.75 | 1.3 |
| TVO | 31.75 | 62.28 | 62.76 | 482.6 | 15.42 | 0.8 |
| PSH | 22.70 | 30.56 | 31.10 | 543.8 | 12.36 | 1.8 |
| BA | 18.80 | 46.61 | 47.22 | 610.0 | 11.47 | 1.3 |
| BCP | 33.50 | 115.73 | 116.07 | 340.1 | 11.41 | 0.3 |
| AOT | 44.00 | 581.88 | 582.12 | 244.9 | 10.85 | 0.0 |
| EARTH | 1.33 | 56.72 | 65.08 | 8,363.9 | 9.81 | 14.7 |

ที่มา: ตลาดหลักทรัพย์ฯ และ เคจีไอ (ประเทศไทย)

หมายเหตุ: ข้อมูลผลการสะสมอาจมีการเปลี่ยนแปลงได้ภายหลังการปรับปรุงโดยตลาดหลักทรัพย์ฯ

จำนวนหุ้นลดลงสูงสุด 20 อันดับ

| ชื่อหุ้น | ราคา (บาท) | จำนวนหุ้นที่ถือ (ล้านหุ้น) | | เอ็นวีดีอาร์เปลี่ยนแปลง | | |
|----------|------------|----------------------------|-------------|-------------------------|------------------|--------|
| | | 9 มิ.ย. 60 | 12 มิ.ย. 60 | (พันหุ้น) | มูลค่า (ล้านบาท) | (%) |
| CIMBT | 1.08 | 186.33 | 174.83 | (11,507.7) | (12.65) | (6.2) |
| SUPER | 1.45 | 508.19 | 499.39 | (8,799.6) | (12.95) | (1.7) |
| CPF | 25.00 | 585.57 | 580.35 | (5,214.1) | (130.86) | (0.9) |
| TPIPL | 2.34 | 235.94 | 231.47 | (4,469.0) | (10.42) | (1.9) |
| RS-W3 | 1.43 | 7.95 | 3.68 | (4,266.1) | (5.00) | (53.7) |
| IRPC | 5.05 | 1,334.62 | 1,331.14 | (3,481.5) | (17.61) | (0.3) |
| TRUE | 6.05 | 2,277.93 | 2,274.66 | (3,276.4) | (19.80) | (0.1) |
| PTTGC | 67.50 | 566.50 | 563.57 | (2,936.4) | (199.91) | (0.5) |
| QH | 2.58 | 612.05 | 609.55 | (2,496.3) | (6.42) | (0.4) |
| LH | 9.95 | 2,246.77 | 2,244.64 | (2,129.5) | (21.07) | (0.1) |
| JAS | 8.35 | 165.44 | 163.36 | (2,085.1) | (17.50) | (1.3) |
| GL-W4 | 5.05 | 29.09 | 27.30 | (1,789.4) | (10.57) | (6.2) |
| EARTH-W4 | 0.08 | 10.25 | 8.74 | (1,507.0) | (0.14) | (14.7) |
| S | 4.56 | 183.30 | 182.05 | (1,251.4) | (5.70) | (0.7) |
| BANPU | 17.60 | 426.33 | 425.29 | (1,037.5) | (18.26) | (0.2) |
| KKC | 2.42 | 13.70 | 12.66 | (1,035.6) | (2.51) | (7.6) |
| DTAC | 50.75 | 118.82 | 117.83 | (989.7) | (49.80) | (0.8) |
| BDMS | 18.90 | 546.93 | 545.96 | (978.5) | (18.60) | (0.2) |
| AMATA | 18.10 | 83.27 | 82.33 | (945.7) | (16.99) | (1.1) |
| SAWAD | 53.00 | 94.12 | 93.25 | (875.0) | (46.35) | (0.9) |

มูลค่าลดลงสูงสุด 20 อันดับ

| ชื่อหุ้น | ราคา (บาท) | จำนวนหุ้นที่ถือ (ล้านหุ้น) | | เอ็นวีดีอาร์เปลี่ยนแปลง | | |
|----------|------------|----------------------------|-------------|-------------------------|------------------|-------|
| | | 9 มิ.ย. 60 | 12 มิ.ย. 60 | (พันหุ้น) | มูลค่า (ล้านบาท) | (%) |
| CPF | 25.00 | 585.57 | 580.35 | (5,214.1) | (130.86) | (0.9) |
| ADVANC | 172.50 | 135.43 | 135.03 | (401.5) | (69.14) | (0.3) |
| BBL | 180.00 | 646.84 | 646.56 | (280.8) | (50.39) | (0.0) |
| DTAC | 50.75 | 118.82 | 117.83 | (989.7) | (49.80) | (0.8) |
| SAWAD | 53.00 | 94.12 | 93.25 | (875.0) | (46.35) | (0.9) |
| TCAP | 45.25 | 227.85 | 227.04 | (802.1) | (36.18) | (0.4) |
| CBG | 72.25 | 38.46 | 38.04 | (418.3) | (30.43) | (1.1) |
| LH | 9.95 | 2,246.77 | 2,244.64 | (2,129.5) | (21.07) | (0.1) |
| PTTEP | 87.25 | 258.11 | 257.88 | (229.4) | (20.01) | (0.1) |
| TRUE | 6.05 | 2,277.93 | 2,274.66 | (3,276.4) | (19.80) | (0.1) |
| IVL | 38.00 | 278.71 | 278.19 | (516.3) | (19.37) | (0.2) |
| BDMS | 18.90 | 546.93 | 545.96 | (978.5) | (18.60) | (0.2) |
| BANPU | 17.60 | 426.33 | 425.29 | (1,037.5) | (18.26) | (0.2) |
| HANA | 55.00 | 82.72 | 82.40 | (322.5) | (17.62) | (0.4) |
| IRPC | 5.05 | 1,334.62 | 1,331.14 | (3,481.5) | (17.61) | (0.3) |
| JAS | 8.35 | 165.44 | 163.36 | (2,085.1) | (17.50) | (1.3) |
| AMATA | 18.10 | 83.27 | 82.33 | (945.7) | (16.99) | (1.1) |
| SCB | 154.50 | 229.60 | 229.50 | (104.8) | (16.16) | (0.0) |
| CK | 27.50 | 65.37 | 64.86 | (515.5) | (14.22) | (0.8) |
| SUPER | 1.45 | 508.19 | 499.39 | (8,799.6) | (12.95) | (1.7) |

Disclaimer

บริษัทหลักทรัพย์ เคจีไอ (ประเทศไทย) จำกัด (มหาชน) ("บริษัท") มิได้ให้การรับรองใดๆ ถึงความถูกต้องและแท้จริงของข้อมูลในเอกสารนี้ ("ข้อมูล") ดังนั้นไม่ว่าจะด้วยเหตุใดก็ตาม บริษัทไม่ขอรับผิดชอบต่อความเสียหายในรายได้ หรือผลประโยชน์ใดๆ ทั้งทางตรงและทางอ้อมที่เกิดขึ้นจากการใช้ ข้อมูล และข้อมูลนี้มิได้จัดทำขึ้นเพื่อเป็นการชักชวนหรือชี้แนะให้ซื้อขายหลักทรัพย์ใดๆ ทั้งนี้ข้อมูลถูกจัดทำขึ้นจากแหล่งข้อมูลที่เป็นปัจจุบันและ บริษัทสงวนสิทธิในการแก้ไขข้อความใดๆ ในเอกสารนี้โดยมิต้องออกคำล่วงหน้านั้น

รายงานหุ้นที่ถูกสั่งห้ามจำหน่าย (Silent Period) (เรียงตามวันที่สิ้นสุด)

| ชื่อหุ้น | ระยะเวลาห้ามจำหน่าย | | จำนวนหุ้น (ล้านหุ้น) | ร้อยละของหุ้นชำระแล้ว | ทุนชำระแล้ว (ล้านบาท) | จำนวนหุ้นห้ามจำหน่ายคงเหลือ (ล้านหุ้น) | | | | วันแรกในแต่ละช่วงที่สามารถจำหน่ายหุ้นได้ | | | | จำนวนหุ้นที่พ้นการห้ามจำหน่ายแต่ละช่วง (ล้านหุ้น) | | | |
|----------|---------------------|-------------|----------------------|-----------------------|-----------------------|--|----------|------|------|--|-------------|-------------|-------------|---|----------|-----|-----|
| | วันเริ่มต้น | วันสิ้นสุด | | | | 6M | 12M | 18M | 24M | 6M | 12M | 18M | 24M | 6M | 12M | 18M | 24M |
| NETBAY | 16 มิ.ย. 59 | 15 มิ.ย. 60 | 110.00 | 55.00 | 200.00 | 110.00 | 82.50 | Free | Free | 15 ธ.ค. 59 | 15 มิ.ย. 60 | 15 ธ.ค. 60 | 15 มิ.ย. 61 | 27.50 | 82.50 | - | - |
| ALT | 4 ก.ค. 59 | 3 ก.ค. 60 | 550.00 | 55.00 | 1,000.00 | 550.00 | 412.50 | Free | Free | 3 ม.ค. 60 | 3 ก.ค. 60 | 3 ม.ค. 61 | 3 ก.ค. 61 | 137.50 | 412.50 | - | - |
| BTW | 11 ก.ค. 59 | 10 ก.ค. 60 | 415.80 | 55.00 | 756.00 | 415.80 | 311.85 | Free | Free | 10 ม.ค. 60 | 10 ก.ค. 60 | 10 ม.ค. 61 | 10 ก.ค. 61 | 103.95 | 311.85 | - | - |
| EKH | 27 ก.ค. 59 | 26 ก.ค. 60 | 330.00 | 55.00 | 600.00 | 330.00 | 247.50 | Free | Free | 26 ม.ค. 60 | 26 ก.ค. 60 | 26 ม.ค. 61 | 26 ก.ค. 61 | 82.50 | 247.50 | - | - |
| BIZ | 28 ก.ค. 59 | 27 ก.ค. 60 | 220.00 | 55.00 | 400.00 | 220.00 | 165.00 | Free | Free | 27 ม.ค. 60 | 27 ก.ค. 60 | 27 ม.ค. 61 | 27 ก.ค. 61 | 55.00 | 165.00 | - | - |
| TM | 31 ส.ค. 59 | 30 ส.ค. 60 | 154.00 | 50.00 | 308.00 | 154.00 | 115.50 | Free | Free | 28 ก.พ. 60 | 30 ส.ค. 60 | 28 ก.พ. 61 | 30 ส.ค. 61 | 38.50 | 115.50 | - | - |
| RJH | 1 ก.ย. 59 | 31 ส.ค. 60 | 165.00 | 55.00 | 300.00 | 165.00 | 123.75 | Free | Free | 28 ก.พ. 60 | 31 ส.ค. 60 | 28 ก.พ. 61 | 31 ส.ค. 61 | 41.25 | 123.75 | - | - |
| ITEL | 14 ก.ย. 59 | 13 ก.ย. 60 | 275.00 | 27.50 | 1,000.00 | 275.00 | 206.25 | Free | Free | 13 มี.ค. 60 | 13 ก.ย. 60 | 13 มี.ค. 61 | 13 ก.ย. 61 | 68.75 | 206.25 | - | - |
| BCPG | 28 ก.ย. 59 | 27 ก.ย. 60 | 1,094.50 | 55.00 | 1,990.00 | 1,094.50 | 820.88 | Free | Free | 27 มี.ค. 60 | 27 ก.ย. 60 | 27 มี.ค. 61 | 27 ก.ย. 61 | 273.63 | 820.88 | - | - |
| SELIC | 18 ต.ค. 59 | 17 ต.ค. 60 | 154.00 | 55.00 | 280.00 | 154.00 | 115.50 | Free | Free | 17 เม.ย. 60 | 17 ต.ค. 60 | 17 เม.ย. 61 | 17 ต.ค. 61 | 38.50 | 115.50 | - | - |
| SQ | 26 ต.ค. 59 | 25 ต.ค. 60 | 621.50 | 55.00 | 1,130.00 | 621.50 | 466.13 | Free | Free | 25 เม.ย. 60 | 25 ต.ค. 60 | 25 เม.ย. 61 | 25 ต.ค. 61 | 155.38 | 466.13 | - | - |
| BPB | 28 ต.ค. 59 | 27 ต.ค. 60 | 1,675.13 | 55.00 | 3,045.69 | 1,675.13 | 1,256.35 | Free | Free | 27 เม.ย. 60 | 27 ต.ค. 60 | 27 เม.ย. 61 | 27 ต.ค. 61 | 418.78 | 1,256.35 | - | - |
| ALLA | 8 พ.ย. 59 | 7 พ.ย. 60 | 330.00 | 55.00 | 600.00 | 330.00 | 247.50 | Free | Free | 7 พ.ค. 60 | 7 พ.ย. 60 | 7 พ.ค. 61 | 7 พ.ย. 61 | 82.50 | 247.50 | - | - |
| COMAN | 11 พ.ย. 59 | 10 พ.ย. 60 | 73.70 | 55.00 | 134.00 | 73.70 | 55.28 | Free | Free | 10 พ.ค. 60 | 10 พ.ย. 60 | 10 พ.ค. 61 | 10 พ.ย. 61 | 18.43 | 55.28 | - | - |
| FN | 14 พ.ย. 59 | 13 พ.ย. 60 | 550.00 | 55.00 | 1,000.00 | 550.00 | 412.50 | Free | Free | 13 พ.ค. 60 | 13 พ.ย. 60 | 13 พ.ค. 61 | 13 พ.ย. 61 | 137.50 | 412.50 | - | - |
| TNR | 29 พ.ย. 59 | 28 พ.ย. 60 | 165.00 | 55.00 | 300.00 | 165.00 | 123.75 | Free | Free | 28 พ.ค. 60 | 28 พ.ย. 60 | 28 พ.ค. 61 | 28 พ.ย. 61 | 41.25 | 123.75 | - | - |
| AMA | 22 ธ.ค. 59 | 21 ธ.ค. 60 | 237.38 | 55.00 | 431.60 | 237.38 | 178.04 | Free | Free | 21 มิ.ย. 60 | 21 ธ.ค. 60 | 21 มิ.ย. 61 | 21 ธ.ค. 61 | 59.35 | 178.04 | - | - |
| AU | 23 ธ.ค. 59 | 22 ธ.ค. 60 | 398.75 | 48.89 | 815.62 | 398.75 | 299.06 | Free | Free | 22 มิ.ย. 60 | 22 ธ.ค. 60 | 22 มิ.ย. 61 | 22 ธ.ค. 61 | 99.69 | 299.06 | - | - |
| SE | 14 ก.พ. 60 | 13 ก.พ. 61 | 132.00 | 55.00 | 240.00 | 132.00 | 99.00 | Free | Free | 13 ส.ค. 60 | 13 ก.พ. 61 | 13 ส.ค. 61 | 13 ก.พ. 62 | 33.00 | 99.00 | - | - |
| ETE | 15 ก.พ. 60 | 14 ก.พ. 61 | 308.00 | 55.00 | 560.00 | 308.00 | 231.00 | Free | Free | 14 ส.ค. 60 | 14 ก.พ. 61 | 14 ส.ค. 61 | 14 ก.พ. 62 | 77.00 | 231.00 | - | - |
| MGT | 23 ก.พ. 60 | 22 ก.พ. 61 | 220.00 | 55.00 | 400.00 | 220.00 | 165.00 | Free | Free | 22 ส.ค. 60 | 22 ก.พ. 61 | 22 ส.ค. 61 | 22 ก.พ. 62 | 55.00 | 165.00 | - | - |
| RPH | 27 ก.พ. 60 | 26 ก.พ. 61 | 300.30 | 55.00 | 546.00 | 300.30 | 225.23 | Free | Free | 26 ส.ค. 60 | 26 ก.พ. 61 | 26 ส.ค. 61 | 26 ก.พ. 62 | 75.08 | 225.23 | - | - |
| ASAP | 30 มี.ค. 60 | 29 มี.ค. 61 | 363.00 | 55.00 | 660.00 | 363.00 | 272.25 | Free | Free | 29 ก.ย. 60 | 29 มี.ค. 61 | 29 ก.ย. 61 | 29 มี.ค. 62 | 90.75 | 272.25 | - | - |
| D | 3 เม.ย. 60 | 2 เม.ย. 61 | 110.00 | 55.00 | 200.00 | 110.00 | 82.50 | Free | Free | 2 ต.ค. 60 | 2 เม.ย. 61 | 2 ต.ค. 61 | 2 เม.ย. 62 | 27.50 | 82.50 | - | - |
| TIIPP | 5 เม.ย. 60 | 4 เม.ย. 61 | 4,620.00 | 55.00 | 8,400.00 | 4,620.00 | 3,465.00 | Free | Free | 4 ต.ค. 60 | 4 เม.ย. 61 | 4 ต.ค. 61 | 4 เม.ย. 62 | 1,155.00 | 3,465.00 | - | - |
| WHAUP | 10 เม.ย. 60 | 9 เม.ย. 61 | 420.75 | 55.00 | 765.00 | 420.75 | 315.56 | Free | Free | 9 ต.ค. 60 | 9 เม.ย. 61 | 9 ต.ค. 61 | 9 เม.ย. 62 | 105.19 | 315.56 | - | - |
| MM | 11 เม.ย. 60 | 10 เม.ย. 61 | 580.20 | 55.00 | 1,054.90 | 580.20 | 435.15 | Free | Free | 10 ต.ค. 60 | 10 เม.ย. 61 | 10 ต.ค. 61 | 10 เม.ย. 62 | 145.05 | 435.15 | - | - |
| GGC | 2 พ.ค. 60 | 1 พ.ค. 61 | 542.67 | 55.00 | 986.67 | 542.67 | 407.00 | Free | Free | 1 พ.ย. 60 | 1 พ.ค. 61 | 1 พ.ย. 61 | 1 พ.ค. 62 | 135.67 | 407.00 | - | - |

ที่มา: ตลาดหลักทรัพย์ฯ และ เคจี ไอ (ประเทศไทย)

Disclaimer

บริษัทหลักทรัพย์ เคจีไอ (ประเทศไทย) จำกัด (มหาชน) (“บริษัท”) มิได้ให้การรับรองใดๆ ถึงความถูกต้องและแท้จริงของข้อมูลในเอกสารนี้ (“ข้อมูล”) ดังนั้นไม่ว่าจะด้วยเหตุใดก็ตาม บริษัทไม่ขอรับผิดชอบต่อความเสียหายในรายได้ หรือผลประโยชน์ใดๆ ทั้งทางตรงและทางอ้อมที่เกิดขึ้นจากการใช้ ข้อมูล และข้อมูลนี้มิได้จัดทำขึ้นเพื่อเป็นการชักชวนหรือชี้แนะให้ซื้อขายหลักทรัพย์ใดๆ ทั้งนี้ข้อมูลถูกจัดทำขึ้นจากแหล่งข้อมูลที่เป็นปัจจุบันและ บริษัทสงวนสิทธิในการแก้ไขข้อความใดๆ ในเอกสารนี้โดยมิต้องออกคำล่วงหน้านั้น

รายงานการเปลี่ยนแปลงการถือครองหลักทรัพย์ของผู้บริหาร (Change of Management Holdings)

| ชื่อบริษัท | ชื่อผู้บริหาร | ความสัมพันธ์* | ประเภท | จำนวน (หุ้น) | | | | ราคา (บาท) |
|------------|----------------------------|---------------|-----------|--------------|-----------|---------|--------|------------|
| | | | | ซื้อ | ขาย | รับโอน | โอนออก | |
| BTNC | กฤษณ์ ณ ลำเลียง | ผู้จัดทำ | หุ้นสามัญ | 10,500 | | | | 21.00 |
| CGH | พิสุทธิ วิริยะเมตตากุล | ผู้จัดทำ | หุ้นสามัญ | 59,400 | | | | 1.47 |
| DTAC | ชณัญญารักษ์ เพ็ชรรัตน์ | ผู้จัดทำ | หุ้นสามัญ | | 30,000 | | | 49.50 |
| EARTH | พิสุทธิ พิทเคนทร์ | ผู้จัดทำ | หุ้นสามัญ | | 2,969,643 | | | 1.45 |
| | ขจรพงศ์ คำดี | ผู้จัดทำ | หุ้นสามัญ | | 1,849,539 | | | 1.45 |
| | พิบูล พิทเคนทร์ | ผู้จัดทำ | หุ้นสามัญ | | 2,651 | | | 1.45 |
| GC | เอกชัย ศิริจันทร์นันท | คู่สมรส | หุ้นสามัญ | | 400 | | | 6.00 |
| JSP | ยงศิลป์ รุ่งชีวา | ผู้จัดทำ | หุ้นสามัญ | 500,000 | | | | 1.07 |
| MC | สุณี เสรีภาณุ | ผู้จัดทำ | หุ้นสามัญ | | | 213,600 | | - |
| MTLS | บัญญัติ นิลศิริ | ผู้จัดทำ | หุ้นสามัญ | | 50,000 | | | 34.50 |
| PHOL | ธีรเดช จารุตั้งตรง | ผู้จัดทำ | ใบสำคัญฯ | | 150,000 | | | 0.38 |
| | ธีรเดช จารุตั้งตรง | ผู้จัดทำ | ใบสำคัญฯ | | 100,000 | | | 0.39 |
| PRAKIT | พิศาล ประหัสฎางกูร | คู่สมรส | หุ้นสามัญ | 5,100 | | | | 1.00 |
| | พิศาล ประหัสฎางกูร | คู่สมรส | หุ้นสามัญ | | 1,100 | | | 13.90 |
| | พิศาล ประหัสฎางกูร | คู่สมรส | หุ้นสามัญ | | 1,000 | | | 13.90 |
| SAWAD | สุนทร มณีวัฒนา | ผู้จัดทำ | หุ้นสามัญ | | 4,100 | | | 52.25 |
| SCC | พอล ไนน์ สุแทนโทเบลอร์ | ผู้จัดทำ | หุ้นสามัญ | | 5,312 | | | 311.00 |
| SUC | ศรีนวล สมบัติไพรวาน | คู่สมรส | หุ้นสามัญ | 10,000 | | | | 40.25 |
| TSR | เธียรวรรณี แจ้งอยู่ | ผู้จัดทำ | ใบสำคัญฯ | | 387,900 | | | 2.60 |
| | เธียรวรรณี แจ้งอยู่ | ผู้จัดทำ | ใบสำคัญฯ | | 102,100 | | | 2.62 |
| TTI | กัจจกร ชื่นชูจิตต์ | ผู้จัดทำ | หุ้นสามัญ | 1,000 | | | | 31.00 |
| | กัจจกร ชื่นชูจิตต์ | ผู้จัดทำ | หุ้นสามัญ | 100 | | | | 30.75 |
| UEC | พงศ์ศักดิ์ อุทัยสินธุเจริญ | ผู้จัดทำ | หุ้นสามัญ | | 30,000 | | | 2.34 |
| | พงศ์ศักดิ์ อุทัยสินธุเจริญ | ผู้จัดทำ | หุ้นสามัญ | | 30,000 | | | 2.64 |
| | พงศ์ศักดิ์ อุทัยสินธุเจริญ | ผู้จัดทำ | หุ้นสามัญ | | 20,000 | | | 2.40 |
| | พงศ์ศักดิ์ อุทัยสินธุเจริญ | ผู้จัดทำ | หุ้นสามัญ | | 20,000 | | | 2.44 |
| | พงศ์ศักดิ์ อุทัยสินธุเจริญ | ผู้จัดทำ | หุ้นสามัญ | | 20,000 | | | 2.44 |
| UTP | บุญนำ บุญนำทรัพย์ | ผู้จัดทำ | หุ้นสามัญ | | 168,000 | | | 7.90 |
| VIBHA | ชัยสิทธิ์ วิริยะเมตตากุล | ผู้จัดทำ | ใบสำคัญฯ | 40,000 | | | | 1.81 |
| WORK | สุรการ ศิริโมทย์ | ผู้จัดทำ | หุ้นสามัญ | | 2,000 | | | 65.25 |

ที่มา: เว็บไซต์ ก.ล.ด.

หมายเหตุ: * กรณีที่บริษัทมีผู้บริหารเป็นคู่สมรสกัน ถ้ามีการซื้อขายหลักทรัพย์ คู่สมรสทั้ง 2 คน จะมีหน้าที่ต้องรายงาน ซึ่งจะก่อให้เกิดการแสดงรายการซ้ำซ้อนกัน เช่น นาย A และนาง B เป็นคู่สมรสกันและเป็นผู้บริหารของ บมจ. AB ทั้งคู่ ถ้านาย A ซื้อหุ้น AB 1 รายการ การแสดงข้อมูลจะเป็น 2 รายการดังนี้ รายการที่ 1 นาย A ผู้จัดทำ ซื้อหุ้น รายการที่ 2 นาง B คู่สมรส ซื้อหุ้น จึงขอให้ใช้ข้อมูลด้วยความระมัดระวัง

Disclaimer

บริษัทหลักทรัพย์ เคจีโอ (ประเทศไทย) จำกัด (มหาชน) ("บริษัท") มิได้ให้การรับรองใดๆ ถึงความถูกต้องและแท้จริงของข้อมูลในเอกสารนี้ ("ข้อมูล") ดังนั้นไม่ว่าจะด้วยเหตุใดก็ตาม บริษัทไม่ขอรับผิดชอบต่อความเสียหายในรายได้ หรือผลประโยชน์ใดๆ ทั้งทางตรงและทางอ้อมที่เกิดขึ้นจากการใช้ ข้อมูล และข้อมูลนี้มิได้จัดทำขึ้นเพื่อเป็นการชักชวนหรือชี้แนะให้ซื้อขายหลักทรัพย์ใดๆ ทั้งนี้ข้อมูลถูกจัดทำขึ้นจากแหล่งข้อมูลที่เป็นปัจจุบันและ บริษัทสงวนสิทธิในการแก้ไขข้อความใดๆ ในเอกสารนี้โดยมิต้องบอกกล่าวล่วงหน้า

ปฏิทินหุ้น

| จันทร์ | อังคาร | พุธ | พฤหัสบดี | ศุกร์ |
|--|--|---|---|--|
| 12 มิ.ย. 60 | 13 มิ.ย. 60 | 14 มิ.ย. 60 | 15 มิ.ย. 60 | 16 มิ.ย. 60 |
| ABFTH XD @ 7 บาท จ่าย 22 มิ.ย. 60 BCPG XD @ 0.15 บาท จ่าย 26 มิ.ย. 60 AJD เปลี่ยนชื่อย่อเป็น AJA เข้าเทรด SET วันแรก CIG-W7 ADVA24C1801A AOT24C1804A CPAL24C1801A GLOB24C1801A GLOW24C1802A HMPR24C1804A KTB24C1802A LH24C1806A SAWA24C1801A SUPE24C1712A TPIP24C1802A VGI24C1801A เพิ่มทุน CIMBT เข้าเทรด 5,505,495,928 หุ้น เพิ่มทุน GGC เข้าเทรด 37 ล้านหุ้น ส่วนเพิ่ม SUPE08C1707A เข้าเทรด 100 หน่วย | TCJ-W2 เข้าเทรด SET วันแรก เพิ่มทุน BJC เข้าเทรด 32,100 หุ้น เพิ่มทุน BOL เข้าเทรด 684,000 หุ้น เพิ่มทุน EASON เข้าเทรด 29,999,447 หุ้น เพิ่มทุน EIC เข้าเทรด 39,597 หุ้น เพิ่มทุน TCJ เข้าเทรด 15,765,292 หุ้น | ขึ้น SP เพื่อใช้สิทธิครั้งสุดท้าย BTS13C1706A THAI13C1706A TRUE13C1706A TRUE13P1706A VGI13C1706A ตั้งแต่ 14 - 19 มิ.ย. 60 | LHK XD @ 0.20 บาท จ่าย 11 ส.ค. 60 ขึ้น SP เพื่อใช้สิทธิครั้งสุดท้าย AAV13C1706A EPG13C1706A GL13C1706A KCE13C1706A MTL13C1706A SAWA13C1706A ตั้งแต่ 15 - 20 มิ.ย. 60 | WHAPF XD @ 0.179 บาท จ่าย 30 มิ.ย. 60 BRR XB 17.8484:1 @ รอบประกาศ |
| 19 มิ.ย. 60 | 20 มิ.ย. 60 | 21 มิ.ย. 60 | 22 มิ.ย. 60 | 23 มิ.ย. 60 |
| | NCL XW 6.60:1 @ พีร์ | | TTTM XD @ 1 บาท จ่าย 25 ส.ค. 60 J XR 3.35:1 @ 2 บาท ขึ้น SP เพื่อใช้สิทธิครั้งสุดท้าย GPSC13C1706A GUNK13C1706A STEC13C1706A ตั้งแต่ 22 - 27 มิ.ย. 60 | ขึ้น SP เพื่อใช้สิทธิครั้งสุดท้าย JAS13C1706A PLAT13C1706A UV13C1706A ตั้งแต่ 23 - 28 มิ.ย. 60 |
| 26 มิ.ย. 60 | 27 มิ.ย. 60 | 28 มิ.ย. 60 | 29 มิ.ย. 60 | 30 มิ.ย. 60 |
| ขึ้น SP เพื่อใช้สิทธิครั้งสุดท้าย BDMS27C1706A BLAN27C1706A CPAL27C1706A DTAC27C1706A EPG27C1706A PTG27C1706A WORK27C1706A ตั้งแต่ 26 - 29 มิ.ย. 60 | | ขึ้น SP เพื่อใช้สิทธิครั้งสุดท้าย DELT42C1706A EPG42C1706A ERW42C1706A GUNK42C1706A, GUNK42P1706A HMPR42C1706A, HMPR42P1706A ICHI42C1706A, ICHI42P1706A INTU42P1706A, INTU42C1706A IRPC42C1706A, IRPC42P1706A ITD42C1706A, ITD42P1706A KTC42C1706A LH42C1706A, LH42P1706A MINT42C1706A, MINT42P1706A PLAN42C1706A PTG42C1706A PTTE42C1706A, PTTE42P1706A ตั้งแต่ 28 มิ.ย. - 3 ก.ค. 60 | BLAND XD @ 0.08 บาท จ่าย 15 ส.ค. 60 | ขึ้น SP เพื่อใช้สิทธิครั้งสุดท้าย S5006C1706B, S5006P1706B S5006C1706A, S5006P1706A AMAT08C1706A CBG08C1706A CPAL08C1706A GLOB08C1706A KTC08C1706A MTL08C1706A PTG08C1706A VGI08C1706A ตั้งแต่ 30 มิ.ย. - 5 ก.ค. 60 |

Disclaimer

บริษัทหลักทรัพย์ เคจีไอ (ประเทศไทย) จำกัด (มหาชน) ("บริษัท") มิได้ให้การรับรองใดๆ ถึงความถูกต้องและแท้จริงของข้อมูลในเอกสารนี้ ("ข้อมูล") ดังนั้นไม่ว่าจะด้วยเหตุใดก็ตาม บริษัทฯไม่ขอรับผิดชอบต่อความเสียหายในรายได้ หรือผลประโยชน์ใดๆ ทั้งทางตรงและทางอ้อมที่เกิดขึ้นจากการใช้ ข้อมูล และข้อมูลนี้มิได้จัดทำขึ้นเพื่อการชักชวนหรือชี้แนะให้ซื้อขายหลักทรัพย์ใดๆ ทั้งนี้ข้อมูลถูกจัดทำขึ้นจากแหล่งข้อมูลที่เป็นปัจจุบันและ บริษัทฯสงวนสิทธิในการแก้ไขข้อความใดๆในเอกสารนี้โดยมิต้องบอกกล่าวล่วงหน้า

ปฏิทินหุ้น (ต่อ)

| จันทร์ | อังคาร | พุธ | พฤหัสบดี | ศุกร์ |
|--|---------------------------------------|--------------------------------------|---|---|
| 3 ก.ค. 60 | 4 ก.ค. 60 | 5 ก.ค. 60 | 6 ก.ค. 60 | 7 ก.ค. 60 |
| CPF XR 5:1 @ 25 บาท ขึ้น SP เพื่อใช้สิทธิครั้งสุดท้าย ECF-W1 ตั้งแต่ 3 - 27 ก.ค. 60 AAV24C1706A ADVA24C1706A BCP24C1706A BH24C1706A CPAL24C1706A EPG24C1706A HMPR24C1706A IRPC24C1706A KCE24C1706A KTC24C1706A LH24C1706A LPN24C1706A MTLS24C1706A PTTG24C1706A SAWA24C1706A STEC24C1706A TASC24C1706A THCO24C1706A TKN24C1706A TMB24C1706A TPIP24C1706A UNIQ24C1706A VGI24C1706A BH06C1706A HANA06C1706A SAWA06C1706A SIRI06C1706A ตั้งแต่ 3 - 6 ก.ค. 60 | | | | |
| 10 ก.ค. 60 | 11 ก.ค. 60 | 12 ก.ค. 60 | 13 ก.ค. 60 | 14 ก.ค. 60 |
| ชดเชยวันอาสาฬหบูชา (วันเสาร์ที่ 8 กรกฎาคม 2560) | | | STANLY XD @ 5 บาท จ่าย 27 ก.ค. 60 VGI XD @ 0.025 บาท จ่าย 31 ก.ค. 60 | |
| 17 ก.ค. 60 | 18 ก.ค. 60 | 19 ก.ค. 60 | 20 ก.ค. 60 | 21 ก.ค. 60 |
| | | | | CCN XR 5:1 @ 6 บาท |
| 24 ก.ค. 60 | 25 ก.ค. 60 | 26 ก.ค. 60 | 27 ก.ค. 60 | 28 ก.ค. 60 |
| SPORT XW 5.5:1 @ พีรี | | TMW XD @ 1.31 บาท จ่าย 11 ส.ค. 60 | | วันเฉลิมพระชนมพรรษา สมเด็จพระเจ้าอยู่หัว มหาวชิราลงกรณ บดินทรเทพยวรางกูร |
| 31 ก.ค. 60 | 1 ส.ค. 60 | 2 ส.ค. 60 | 3 ส.ค. 60 | 4 ส.ค. 60 |
| | BTS XD @ 0.175 บาท จ่าย 18 ส.ค. 60 | | PTL XD @ 0.36 บาท จ่าย 24 ส.ค. 60 EPG XD @ 0.15 บาท จ่าย 25 ส.ค. 60 SUPER XW 5:1 @ พีรี | TIW XD @ 1 บาท จ่าย 25 ส.ค. 60 |

ที่มา : ตลาดหลักทรัพย์ฯ

ประจำวันที่ 13 มิ.ย. 60

หมายเหตุ :

IPO : หุ้นเข้าใหม่

XD : ผู้ซื้อหลักทรัพย์ไม่ได้สิทธิรับเงินปันผล

XE : วันปิดสมุดทะเบียนผู้ถือใบสำคัญแสดงสิทธิ เพื่อการใช้สิทธิแปลงสภาพก่อนกำหนด

XR : ผู้ซื้อหลักทรัพย์ไม่ได้สิทธิจองซื้อหุ้นออกใหม่

XT : ผู้ซื้อหลักทรัพย์ไม่ได้สิทธิรับใบสำคัญแสดงสิทธิในการซื้อหุ้นเพิ่มทุนที่โอนสิทธิได้

XW : ผู้ซื้อหลักทรัพย์ไม่ได้สิทธิรับใบสำคัญแสดงสิทธิที่จะซื้อหลักทรัพย์

XN : ผู้ซื้อหลักทรัพย์ไม่มีสิทธิในการรับเงินคืนจากการลดทุน

XB : ผู้ซื้อหลักทรัพย์ไม่ได้สิทธิจองซื้อหุ้นออกใหม่ ในกรณีต่อไปนี้

- สิทธิจองซื้อหุ้นบริวารสิทธิ ที่จัดสรรให้แก่ผู้ถือหุ้นสามัญ
- สิทธิจองซื้อหุ้นสามัญ ที่จัดสรรให้แก่ผู้ถือหุ้นบริวารสิทธิ
- สิทธิในการจองซื้อหลักทรัพย์ที่เสนอขายให้แก่ประชาชนทั่วไป (Public Offering) โดยจัดสรรให้แก่ผู้ถือหุ้นเดิมของบริษัท
- สิทธิในการจองซื้อหลักทรัพย์ของบริษัทในเครือ

Disclaimer

บริษัทหลักทรัพย์ เคจีไอ (ประเทศไทย) จำกัด (มหาชน) (“บริษัท”) มิได้ให้การรับรองใดๆ ถึงความถูกต้องและแท้จริงของข้อมูลในเอกสารนี้ (“ข้อมูล”) ดังนั้นไม่ว่าจะด้วยเหตุใดก็ตาม บริษัทฯไม่ขอรับผิดชอบต่อความเสียหายในรายได้ หรือผลประโยชน์ใดๆ ทั้งทางตรงและทางอ้อมที่เกิดขึ้นจากการใช้ ข้อมูล และข้อมูลนี้มีไว้จัดทำขึ้นเพื่อเป็นการชักชวนหรือชี้แนะให้ซื้อขายหลักทรัพย์ใดๆ ทั้งนี้ข้อมูลถูกจัดทำขึ้นจากแหล่งข้อมูลที่เป็นปัจจุบันและ บริษัทฯสงวนสิทธิในการแก้ไขข้อความใดๆในเอกสารนี้โดยไม่มีข้อผูกมัดล่วงหน้า

รายชื่อหลักทรัพย์ที่สมาชิกต้องดำเนินการให้ลูกค้าวางเงินสดไว้ล่วงหน้ากับสมาชิกเต็มจำนวนที่จะซื้อ (Cash Balance)

| รายชื่อหุ้น | วันที่เริ่มต้น | วันที่สิ้นสุด |
|---------------|-------------------|-------------------|
| CCN | 29/05/2017 | 16/06/2017 |
| CCN-W1 | 29/05/2017 | 16/06/2017 |
| KWG | 31/05/2017 | 20/06/2017 |
| NEWS | 22/05/2017 | 30/06/2017 |
| NEWS-W4 | 22/05/2017 | 30/06/2017 |
| NEWS-W5 | 22/05/2017 | 30/06/2017 |
| NOK | 12/06/2017 | 21/07/2017 |
| FVC | 13/06/2017 | 03/07/2017 |
| FVC-W1 | 13/06/2017 | 03/07/2017 |

ที่มา: ตลาดหลักทรัพย์ฯ และ เคจี ไอ (ประเทศไทย)

Disclaimer

บริษัทหลักทรัพย์ เคจีไอ (ประเทศไทย) จำกัด (มหาชน) (“บริษัท”) มิได้ให้การรับรองใดๆ ถึงความถูกต้องและแท้จริงของข้อมูลในเอกสารนี้ (“ข้อมูล”) ดังนั้นไม่ว่าจะด้วยเหตุใดก็ตาม บริษัทไม่ขอรับผิดชอบต่อความเสียหายในรายได้ หรือผลประโยชน์ใดๆ ทั้งทางตรงและทางอ้อมที่เกิดขึ้นจากการใช้ ข้อมูล และข้อมูลนี้มีได้จัดทำขึ้นเพื่อเป็นการชักชวนหรือชี้แนะให้ซื้อขายหลักทรัพย์ใดๆ ทั้งนี้ข้อมูลถูกจัดทำขึ้นจากแหล่งข้อมูลที่เป็นปัจจุบันและ บริษัทสงวนสิทธิในการแก้ไขข้อความใดๆ ในเอกสารนี้โดยมิต้องบอกกล่าวล่วงหน้า

รายงานผลสำรวจการกำกับดูแลกิจการบริษัทจดทะเบียน (CG Report)

บริษัทที่ได้คะแนนอยู่ในระดับ "ดีเลิศ (Excellent)"

| ชื่อย่อ | ชื่อบริษัท | ชื่อย่อ | ชื่อบริษัท | ชื่อย่อ | ชื่อบริษัท |
|---------|---|---------|---|---------|--|
| AOT | บริษัท ท่าอากาศยานไทย | GPSC | บริษัท โกลบอล เพาเวอร์ ซินเนอร์ยี จำกัด | PTTGC | บริษัท พีทีที โกลบอล เคมิคอล |
| BCP | บริษัท บางจากปิโตรเลียม | HMPRO | บริษัท โฮม โปรดักส์ เซ็นเตอร์ | QH | บริษัท ควอลิตี้เฮาส์ |
| BIGC | บริษัท บีซี ซูเปอร์เซ็นเตอร์ | IRPC | บริษัท ไออาร์พีซี | RATCH | บริษัท ผลิตไฟฟ้าราชบุรีโฮลดิ้ง |
| BTS | บริษัท บีทีเอส กรุ๊ป โฮลดิ้งส์ | KBANK | ธนาคารกรุงไทย | SCB | ธนาคารไทยพาณิชย์ |
| CK | บริษัท ข.การช่าง | KCE | บริษัท เคซีอี ซีเล็คโทรนิคส์ | SCC | บริษัท ปูนซิเมนต์ไทย จำกัด |
| CPF | บริษัท เจริญโภคภัณฑ์อาหาร | KKP | ธนาคารเกียรตินาคิน | SPALI | บริษัท สุภาลัย |
| CPN | บริษัท เซ็นทรัลพัฒนา | KTB | ธนาคารกรุงไทย | STEC | บริษัท ซี.ไอ.ไทย อินเวสต์เมนต์คอนสตรัคชั่น จำกัด |
| DELTA | บริษัท เดลต้า อีเลคโทรนิคส์ (ประเทศไทย) | KTC | บริษัท บัตรกรุงไทย | SVI | บริษัท เอสวีไอ |
| DRT | บริษัท กระเบื้องหลังคาตราเพชร | LPN | บริษัท แอล.พี.เอ็น.ดีเวลลอปเม้นท์ | TCAP | บริษัท ทูเนชั่น |
| DTAC | บริษัท โทรทัศน์ แคสเซียส คอมมูนิเคชั่น | MINT | บริษัท ไมเนอร์ อินเตอร์เนชั่นแนล | TISCO | บริษัท ทีเอสไอไฟแนนเชียลกรุ๊ป |
| EGCO | บริษัท ผลิตไฟฟ้า | PTT | บริษัท ปตท. | TMB | ธนาคารทหารไทย |
| GFPT | บริษัท จีเอฟพีที | PTTEP | บริษัท ปตท.สำรวจและผลิตปิโตรเลียม | TOP | บริษัท ไทยออยล์ |

บริษัทที่ได้คะแนนอยู่ในระดับ "ดีมาก (Very Good)"

| ชื่อย่อ | ชื่อบริษัท | ชื่อย่อ | ชื่อบริษัท | ชื่อย่อ | ชื่อบริษัท |
|---------|--|---------|--|---------|-------------------------------|
| AAV | บริษัท เอเชีย เออีเอ็น | CKP | บริษัท ซีเค พาวเวอร์ จำกัด | PYLON | บริษัท ไพลอน |
| ADVANC | บริษัท แอดวานซ์ อินโฟร์ เซอร์วิส | DCC | บริษัท ไดนาสตีเซรามิค | ROBINS | บริษัท ห้างสรรพสินค้าโรบินสัน |
| ANAN | บริษัท อนันดา ดีเวลลอปเม้นท์ จำกัด | ERW | บริษัท ดี เยาวรัตน์ กรุ๊ป | SEAFSCO | บริษัท ซีพีเอฟ |
| AP | บริษัท เอเชียแปซิฟิกเพอร์ฟอร์มิ่ง ดีเวลลอปเม้นท์ | GLOBAL | บริษัท สยามโกลบอลเฮาส์ | SPRC | บริษัท สรรพโภคภัณฑ์ จำกัด |
| BANPU | บริษัท บานปู | GLOW | บริษัท โกลด์ พลังงาน | TASCO | บริษัท ทีบีทีเอส |
| BBL | ธนาคารกรุงเทพ | GUNKUL | บริษัท กังกุลเซ็นเนียร์ | TMT | บริษัท ทีเอ็มที |
| BDMS | บริษัท กรุงเทพดุสิตเวชการ จำกัด | LH | บริษัท แลนด์แอนด์เฮาส์ | TRUE | บริษัท ทรู คอร์ปอเรชั่น |
| BEM | บริษัท ทางด่วนและรถไฟฟ้ากรุงเทพ จำกัด | MALEE | บริษัท มาลีสมรพนาน | TVO | บริษัท ทีวีเอ็มพีซีไทย |
| CENDEL | บริษัท โรงแรมเซ็นทรัลพลาซ่า | MTLS | บริษัท เมืองไทย ลิสซิ่ง จำกัด | | |
| CHG | บริษัท โรงพยาบาลจุฬาลงกรณ์ จำกัด | PACE | บริษัท เพช ดีเวลลอปเม้นท์ คอร์ปอเรชั่น | | |

บริษัทที่ได้คะแนนอยู่ในระดับ "ดี (Good)"

| ชื่อย่อ | ชื่อบริษัท | ชื่อย่อ | ชื่อบริษัท | ชื่อย่อ | ชื่อบริษัท |
|---------|-------------------------------------|---------|---------------------------------------|---------|-------------------------------------|
| BA | บริษัท การบินกรุงเทพ จำกัด | MAKRO | บริษัท สยามแม็คโคร | SCN | บริษัท สแกน อินเตอร์ จำกัด |
| BH | บริษัท โรงพยาบาลบำรุงราษฎร์ | MODERN | บริษัท โมเดิร์นฟาร์มกรุ๊ป | SIRI | บริษัท แสนสิริ |
| BJCHI | บริษัท บีเจซี เฮฟวี อินดัสทรี จำกัด | NOK | บริษัท สายการบินนกแอร์ จำกัด | TKN | บริษัท ทีเอ็นเค ออยล์ จำกัด |
| CBG | บริษัท คาราบาวกรุ๊ป จำกัด | SAPPE | บริษัท เซ็ปเป้ จำกัด | TPCH | บริษัท ทีพีซี เพาเวอร์โฮลดิ้ง จำกัด |
| ILINK | บริษัท อินเทอร์เน็ต คอมมูนิเคชั่น | SAWAD | บริษัท ศรีสวัสดิ์ พาวเวอร์ 1979 จำกัด | TRT | บริษัท ทรูไทย |
| LPH | บริษัท โรงพยาบาลลาดพร้าว จำกัด | SCI | บริษัท เอสซีอี ซีเล็คโทรนิคส์ จำกัด | | |

บริษัทที่ไม่ปรากฏชื่อในรายงาน CGR

| ชื่อย่อ | ชื่อบริษัท | ชื่อย่อ | ชื่อบริษัท | ชื่อย่อ | ชื่อบริษัท |
|---------|----------------------------------|---------|------------------------------|---------|---------------------------------------|
| BCH | บริษัท บางกอก เซน ออสพิทอล จำกัด | BPP | บริษัท บ้านปู เพาเวอร์ จำกัด | FN | บริษัท เอฟเอ็น แฟคตอรี เซอร์วิส จำกัด |
| BCPG | บริษัท บีซีพีจี จำกัด | CPALL | บริษัท ซีพี ออลล์ | | |

ที่มา: www.thai-iod.com

Disclaimer : การเปิดเผยผลการสำรวจของสมาคมส่งเสริมสถาบันกรรมการบริษัทไทย (IOD) ในเรื่องการกำกับดูแลกิจการ (Corporate Governance) นี้ เป็นการดำเนินการตามนโยบายของสำนักงานคณะกรรมการกำกับหลักทรัพย์และตลาดหลักทรัพย์ โดยการสำรวจของ IOD เป็นการสำรวจและประเมินจากข้อมูลของบริษัทจดทะเบียนในตลาดหลักทรัพย์แห่งประเทศไทย และตลาดหลักทรัพย์ เอ็มเอไอ (MAI) ที่มีการเปิดเผยต่อสาธารณะ และเป็นข้อมูลสำหรับผู้ลงทุนทั่วไปสามารถเข้าถึงได้ ดังนั้น ผลสำรวจดังกล่าวจึงเป็นการนำเสนอในมุมมองของบุคคลภายนอก โดยไม่ได้เป็นการประเมินการปฏิบัติ และไม่ได้มีการใช้ข้อมูลภายในเพื่อการประเมิน ผลสำรวจดังกล่าวเป็นผลการสำรวจ ณ วันที่ปรากฏในรายงานการกำกับดูแลกิจการของบริษัทจดทะเบียนไทยเท่านั้น ดังนั้น ผลการสำรวจจึงอาจเปลี่ยนแปลงได้ภายหลังวันดังกล่าว หรือเมื่อข้อมูลที่เกี่ยวข้องมีการเปลี่ยนแปลง ทั้งนี้ บริษัทหลักทรัพย์ เคจีไอ (ประเทศไทย) จำกัด (มหาชน) มิได้ยืนยัน ตรวจสอบ หรือรับรองถึงความถูกต้องครบถ้วนของผลการสำรวจดังกล่าวแต่อย่างใด

“บริษัทหลักทรัพย์ เคจีไอ ประเทศไทย (จำกัด มหาชน” เป็นผู้จัดการการจัดจำหน่ายและรับประกัน การจำหน่ายหุ้นสามัญเพิ่มทุนของ บมจ. บีเจซี เฮฟวี อินดัสทรี (BJCHI), บมจ. นามยง เทอร์มินัล (NYT), บมจ. เอไอ เอนเนอร์จี้ (AIE) และ บริษัท เอส ที วี ไอ (SPVI) โดยการจัดทำเอกสารฉบับนี้เพื่อวัตถุประสงค์ในการนำเสนอข้อมูลและบทวิเคราะห์เท่านั้น การตัดสินใจลงทุนขึ้นอยู่กับดุลยพินิจของนักลงทุน ผู้ลงทุนควรพิจารณาข้อมูลเกี่ยวกับผู้จัดจำหน่ายหลักทรัพย์ก่อนที่จะมีการตัดสินใจลงทุน

บริษัทฯ ของคหบดีหรืองานวิจัยที่เกี่ยวข้องกับหลักทรัพย์ของบมจ.เอไอ เอนเนอร์จี้ (AIE) เนื่องจากบริษัทฯ ได้เข้าร่วมเป็นผู้จัดจำหน่ายหลักทรัพย์ และหลักทรัพย์ของ บมจ. เอเชียน อินซูเลเตอร์ (AI) ซึ่งเป็นบริษัทที่มีความเกี่ยวข้องกับหลักทรัพย์ AIE ที่บริษัทฯ รับจัดจำหน่ายเป็นการชั่วคราว ตั้งแต่วันที่ 2 ธ.ค. 2556 เป็นต้น ไปจนถึงวันปิดการเสนอขายหรือวันที่จัดหาหุ้นส่วนเกินได้ครบแล้วแต่กรณี

<http://www.kgiworld.co.th>

*บริษัทอาจเป็นผู้ออกไปสำคัญแสดงสิทธิอนุพันธ์บนหลักทรัพย์นี้

Disclaimer

บริษัทหลักทรัพย์ เคจีไอ (ประเทศไทย) จำกัด (มหาชน) (“บริษัท”) มิได้ให้การรับรองใดๆ ถึงความถูกต้องและแท้จริงของข้อมูลในเอกสารนี้ (“ข้อมูล”) ดังนั้นไม่ว่าจะด้วยเหตุใดก็ตาม บริษัทไม่ขอรับผิดชอบต่อความเสียหายในรายได้ หรือผลประโยชน์ใดๆ ทั้งทางตรงและทางอ้อมที่เกิดขึ้นจากการใช้ ข้อมูล และข้อมูลนี้มิได้จัดทำขึ้นเพื่อเป็นการชักชวนหรือชี้แนะให้ซื้อขายหลักทรัพย์ใดๆ ทั้งนี้ข้อมูลถูกจัดทำขึ้นจากแหล่งข้อมูลที่เป็นปัจจุบันและ บริษัทสงวนสิทธิในการแก้ไขข้อความใดๆ ในเอกสารนี้โดยมิต้องบอกกล่าวล่วงหน้า

Disclaimer

บริษัทหลักทรัพย์ เคจีไอ (ประเทศไทย) จำกัด (มหาชน) (“บริษัท”) มิได้ให้การรับรองใดๆ ถึงความถูกต้องและแท้จริงของข้อมูลในเอกสารนี้ (“ข้อมูล”) ดังนั้นไม่ว่าจะด้วยเหตุใดก็ตาม บริษัทไม่ขอรับผิดชอบต่อความเสียหายในรายได้ หรือผลประโยชน์ใดๆ ทั้งทางตรงและทางอ้อมที่เกิดขึ้นจากการใช้ ข้อมูล และข้อมูลนี้มีได้จัดทำขึ้นเพื่อเป็นการชักชวนหรือชี้แนะให้ซื้อขายหลักทรัพย์ใดๆ ทั้งนี้ข้อมูลถูกจัดทำขึ้นจากแหล่งของข้อมูลที่เป็นปัจจุบันและ บริษัทสงวนสิทธิในการแก้ไขข้อความใดๆ ในเอกสารนี้โดยมิต้องบอกกล่าวล่วงหน้า

รายงานผลการประเมินโครงการประเมินการพัฒนการต่อต้านการทุจริต (Anti-corruption Progress Indicator)
ระดับ 5: ขยายผลสู่ผู้ที่เกี่ยวข้อง (Extended)

| ชื่อย่อ | ชื่อบริษัท | ชื่อย่อ | ชื่อบริษัท | ชื่อย่อ | ชื่อบริษัท |
|---------|--|---------|---|---------|---|
| ADVANC | บริษัท แอดวานซ์ อินโฟร์ เซอร์วิส | GLOBAL | บริษัท สยามโกลบอลเฮาส์ | QH | บริษัท ควอลิตี้เฮาส์ |
| ANAN | บริษัท อนันดา ดีเวลลอปเม้นท์ จำกัด | GPSC | บริษัท โกลบอล เพาเวอร์ ซินเนอร์ยี จำกัด | RATCH | บริษัท ผลิตไฟฟ้าราชบุรีโฮลดิ้ง |
| BBL | ธนาคารกรุงเทพ | HMPRO | บริษัท โฮม โปรดักส์ เซ็นเตอร์ | ROBINS | บริษัท ห้างสรรพสินค้าโรบินสัน |
| BCH | บริษัท บางกอก เซน ฮอสพิทอล จำกัด | IRPC | บริษัท ไออาร์พีซี | SCC | บริษัท ปูนซิเมนต์ไทย จำกัด |
| BDMS | บริษัท กรุงเทพดุสิตเวชการ จำกัด | KBANK | ธนาคารกรุงไทย | SIRI | บริษัท แสงสิริ |
| BIGC | บริษัท บีจี ซีฟู๊ดเซ็นเตอร์ | KCE | บริษัท เคซีอี อีเล็คโทรนิคส์ | SPALI | บริษัท สุภาลัย |
| CK | บริษัท ซี.การช่าง | KKP | ธนาคารเกียรตินาคิน | STEC | บริษัท ซี.ไอ.ไทย เอ็นจิเนียริงแอนด์คอนสตรัคชั่น จำกัด |
| DCC | บริษัท ไดนาสตีเซรามิก | KTB | ธนาคารกรุงไทย | TCAP | บริษัท ทูนอนชาด |
| DELTA | บริษัท เดลต้า อีเล็คโทรนิคส์ (ประเทศไทย) | LPH | บริษัท โรงพยาบาลลาดพร้าว จำกัด | TISCO | บริษัท ทีเอสไอไฟแนนเชียลกรุ๊ป |
| DRT | บริษัท กระเบื้องเคลือบดินเผาเพชร | PACE | บริษัท เพช ดีเวลลอปเม้นท์ คอร์ปอเรชั่น | TMT | บริษัท ต้าเน็กไทย |
| EGCO | บริษัท ผลิตไฟฟ้า | PTT | บริษัท ปตท. | TOP | บริษัท ไทยออยล์ |
| GFPT | บริษัท จีเอฟพีที | PTTGC | บริษัท พีทีที โกลบอล เคมิคอล | | |

ระดับ 4: ได้รับการรับรอง (Certified)

| ชื่อย่อ | ชื่อบริษัท | ชื่อย่อ | ชื่อบริษัท | ชื่อย่อ | ชื่อบริษัท |
|---------|---|---------|------------------------------------|---------|---------------------------------------|
| AAV | บริษัท เอเชีย เอวิเอชั่น | ERW | บริษัท ดี เอช อาร์ กรุ๊ป | SAPPE | บริษัท เซ็ปเป้ จำกัด |
| AP | บริษัท เอเชียโทรคอมพิวเทรล ดีเวลลอปเม้นท์ | GLOW | บริษัท โกลว์ พลังงาน | SAWAD | บริษัท ศรีสวัสดิ์ พาวเวอร์ 1979 จำกัด |
| BA | บริษัท การบินกรุงเทพ จำกัด | GUNKUL | บริษัท กันกุลเอ็นจิเนียริง | SCB | ธนาคารไทยพาณิชย์ |
| BANPU | บริษัท บ้านปู | ILINK | บริษัท อินเทอร์เน็ต คอมมูนิเคชั่น | SCN | บริษัท สแกน อินเตอร์ จำกัด |
| BCP | บริษัท บางจากปิโตรเลียม | KTC | บริษัท บัตรกรุงไทย | SEAFSCO | บริษัท ซีพีที |
| BH | บริษัท โรงพยาบาลบำรุงราษฎร์ | LH | บริษัท แลนด์แอนด์เฮาส์ | SVI | บริษัท เอสวีไอ |
| BJCHI | บริษัท บีจีซี เฮลท์ อินดัสทรี จำกัด | LPN | บริษัท แอล.พี.เอ็น.ดีเวลลอปเม้นท์ | TASCO | บริษัท ทีบีทีเอสพี |
| CBG | บริษัท คาบจิวกรุ๊ป จำกัด | MAKRO | บริษัท สยามแม็คโคร | TKN | บริษัท ทีเคเอ็น อีอีซี จำกัด |
| CENDEL | บริษัท เซ็นทรัลเทรดดิ้ง | MALEE | บริษัท มาลีสามพวง | TMB | ธนาคารทหารไทย |
| CHG | บริษัท โรงพยาบาลจุฬารัตน์ จำกัด | MINT | บริษัท ไมเนอร์ อินเตอร์เนชั่นแนล | TRT | บริษัท ทีวีไทย |
| CKP | บริษัท ซีเค พาวเวอร์ จำกัด | MODERN | บริษัท โมเดิร์นฟาร์มกรุ๊ป | TRUE | บริษัท ทรู คอร์ปอเรชั่น |
| CPF | บริษัท เจริญโภคภัณฑ์อาหาร | NOK | บริษัท สายการบินนกแอร์ จำกัด | TVO | บริษัท นวัตกรรมไทย |
| CPN | บริษัท เซ็นทรัลพัฒนา | PTTEP | บริษัท ปตท. สำรวจและผลิตปิโตรเลียม | | |
| DTAC | บริษัท โทีที แอ็คเซียส คอมมูนิเคชั่น | PYLON | บริษัท ไพลอน | | |

ระดับ 3: มีมาตรการป้องกัน (Established)

| ชื่อย่อ | ชื่อบริษัท | ชื่อย่อ | ชื่อบริษัท | ชื่อย่อ | ชื่อบริษัท |
|---------|---------------------------------------|---------|-------------------------------------|---------|---------------------------------|
| BEM | บริษัท ทางด่วนและรถไฟฟ้ากรุงเทพ จำกัด | MTLS | บริษัท เมืองไทย ลิสซิ่ง จำกัด | SPRC | บริษัท สดาร์ ปิโตรเลียม วีโพนิง |
| CPALL | บริษัท ซีพี ออลล์ | SCI | บริษัท เอสซีไอ อีเล็คโทรนิคส์ จำกัด | | |

ไม่เปิดเผยหรือไม่มีนโยบาย

| ชื่อย่อ | ชื่อบริษัท | ชื่อย่อ | ชื่อบริษัท | ชื่อย่อ | ชื่อบริษัท |
|---------|-----------------------|---------|--------------------------------|---------|---------------------------------------|
| AOT | บริษัท ท่าอากาศยานไทย | BPP | บริษัท บ้านปู เพาเวอร์ จำกัด | FN | บริษัท เอฟเอ็น แฟคเตอร์ เซ็ทโลท จำกัด |
| BCPG | บริษัท บีซีพีจี จำกัด | BTS | บริษัท บีทีเอส กรุ๊ป โฮลดิ้งส์ | TPCH | บริษัท ทีพีซี เพาเวอร์โฮลดิ้ง จำกัด |

ที่มา: www.cgthailand.org

Disclaimer: การเปิดเผยผลการประเมินดัชนีชี้วัดความคืบหน้าการป้องกันความเสี่ยงที่เกี่ยวข้องกับการทุจริตคอร์รัปชัน (Anti-Corruption Progress Indicators) ของบริษัทจดทะเบียนในตลาดหลักทรัพย์แห่งประเทศไทยที่จัดทำโดยสถาบันที่เกี่ยวข้องซึ่งมีการเปิดเผยโดยสำนักงานคณะกรรมการกำกับหลักทรัพย์และตลาดหลักทรัพย์ เป็นการดำเนินการตามนโยบายและตามแผนพัฒนาความยั่งยืนสำหรับบริษัทจดทะเบียน โดยผลการประเมินดังกล่าว สถาบันที่เกี่ยวข้องอาศัยข้อมูลที่ได้รับจากบริษัทจดทะเบียนตามที่บริษัทจดทะเบียนได้ระบุในรูปแบบแสดงข้อมูลเพื่อการประเมิน Anti-Corruption ซึ่งได้อ้างอิงข้อมูลมาจากแบบแสดงรายการข้อมูลประจำปี (แบบ 56-1) รายงานประจำปี (แบบ 56-2) หรือในเอกสารและหรือรายงานอื่นที่เกี่ยวข้องของบริษัทจดทะเบียนนั้น แล้วแต่กรณี ดังนั้น ผลการประเมินดังกล่าวจึงเป็นการนำเสนอในมุมมองของสถาบันที่เกี่ยวข้องซึ่งเป็นบุคคลภายนอก โดยมิได้เป็นการประเมินการปฏิบัติตามบริษัทจดทะเบียนในตลาดหลักทรัพย์แห่งประเทศไทย และมีได้ใช้ข้อมูลภายในเพื่อการประเมิน

เนื่องจากผลการประเมินดังกล่าวเป็นเพียงผลการประเมิน ณ วันที่ปรากฏในผลการประเมินเท่านั้น ดังนั้น ผลการประเมินจึงอาจเปลี่ยนแปลงได้ภายหลังวันดังกล่าว หรือเมื่อข้อมูลที่เกี่ยวข้องมีการเปลี่ยนแปลง ทั้งนี้ บริษัทหลักทรัพย์ เคจีไอ (ประเทศไทย) จำกัด (มหาชน) มิได้ยืนยัน ตรวจสอบ หรือรับรองความถูกต้องครบถ้วนของผลการประเมินดังกล่าวแต่อย่างใด

Disclaimer

บริษัทหลักทรัพย์ เคจีไอ (ประเทศไทย) จำกัด (มหาชน) (“บริษัท”) มิได้ให้การรับรองใดๆ ถึงความถูกต้องและแท้จริงของข้อมูลในเอกสารนี้ (“ข้อมูล”) ดังนั้นไม่ว่าจะด้วยเหตุใดก็ตาม บริษัทไม่ขอรับผิดชอบต่อความเสียหายในรายได้ หรือผลประโยชน์ใดๆ ทั้งทางตรงและทางอ้อมที่เกิดขึ้นจากการใช้ ข้อมูล และข้อมูลนี้มิได้จัดทำขึ้นเพื่อเป็นการชักชวนหรือชี้แนะให้ซื้อขายหลักทรัพย์ใดๆ ทั้งนี้ข้อมูลถูกจัดทำขึ้นจากแหล่งข้อมูลที่เป็นปัจจุบันและ บริษัทสงวนสิทธิในการแก้ไขข้อความใดๆ ในเอกสารนี้โดยมิต้องบอกกล่าวล่วงหน้า