



Market Trend & Trade แนวรับ 1,580/1,575

ตลาดหุ้นไทยดีดกลับ และปิดเหนือ 1,580 ทั้งนี้เป็นการตอบรับตัวเลขการส่งออกที่ดีขึ้น รวมทั้งความชัดเจนเกี่ยวกับการลงทุนภาครัฐฯ ส่งผลให้มีการเข้าซื้อระยะสั้นหุ้นที่เกี่ยวข้อง แต่ยังคงเป็นการเล่นรอบระยะสั้นจากปริมาณการซื้อขายไม่เพิ่มขึ้นอย่างมีนัยสำคัญ แนวโน้มตลาดวันนี้มีโอกาสกลับตัว จากปัจจัยบวกสัญญาน้ำมันดิบล่วงหน้าที่ยกกลับตัวขึ้น คาดมีแรงขายทำรอบเมื่อทดสอบแนวต้าน 1,585/1,589 ตามลำดับ โดยปัจจัยสำคัญเรื่องการทำวินโดวเรสซิ่งและประมาณการ GDP ครั้งสุดท้ายของสหรัฐ

IMPACT FACTORS

(US) ดัชนีดาวโจนส์ปรับตัวลงเล็กน้อยหลังจากตัวเลขเศรษฐกิจสหรัฐอย่างค้ำนี้ PMI รวมภาคการผลิตและบริการของสหรัฐ ร่วงแตะระดับต่ำสุดในรอบ 3 เดือน

(EU) ตลาดหุ้นยุโรปปิดลบหลังดัชนี PMI รวมภาคการผลิตและบริการเบื้องต้นยูโรโซน ปรับตัวลงในเดือนมิ.ย. เช่นเดียวกันพร้อมๆกับหุ้นในกลุ่มพลังงานที่ปรับตัวลงกดดันตลาด

(ASIA) ตลาดหุ้นเอเชียภาคเช้าเปิดบวกเล็กน้อยหลังราคาน้ำมันดิบปรับตัวขึ้นมาเล็กน้อย อย่างไรก็ตามตลาดปรับตัวด้วยปริมาณการซื้อขายน้อย

(COMEX) ราคาทองคำส่งมอบเดือนส.ค. เพิ่มขึ้น 7 ดอลลาร์ หรือ 0.56% ปิดที่ระดับ 1,256.40 ดอลลาร์/ออนซ์

(WTI) สัญญา้ำมันดิบ WTI ส่งมอบเดือนส.ค. เพิ่มขึ้น 27 เซนต์ หรือ 0.6% ปิดที่ 43.01 ดอลลาร์/บาร์เรล

(BDI) ดัชนี ค่าระวางเรือ BDI ปิดวันทำการล่าสุดที่ 870.00 จุด เพิ่มขึ้น 15.00 จุด, +1.75%

(Topics)

- ยอดสั่งซื้อสินค้าคงทนเดือนพ.ค. สหรัฐ 19.30น.

	SET	SET50	MAI
Close	1580.91	994.96	577.08
Chang	3.90	2.26	1.00
%Chang	0.25	0.23	0.17
Value	39211.6	22403.4	2131.0
P / E	16.41	14.54	93.82
P / BV	1.9	1.94	2.9
Div-Yield	3.08	3.23	1.5

Investor	Buy	Sell	Net Value
Foreign	11,944.7	12,919.8	-975.1
Institute	5,568.9	4,337.7	1,231.2
Customer	17,746.6	18,099.7	-353.1
Proprietary	3,951.4	3,854.4	97.0

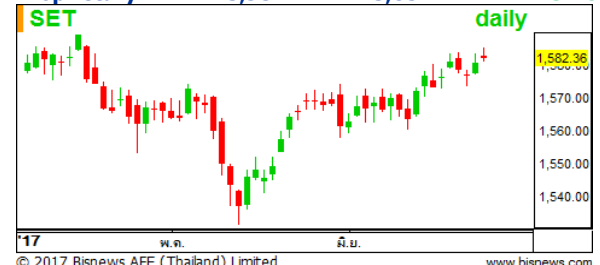

Indices	Last	Change	%Chg
NIX	20166.5	33.83	0.17
HSKI	25727.9	57.88	0.23
STI	3209.5	-6.08	-0.19
Dow Jones	21394.8	-2.53	-0.01
S&P 500	2438.3	3.80	0.16
NASDAQ	6236.7	2.73	0.04
DAX	12733.4	-60.59	-0.47
FSTE	7424.1	-15.16	-0.20

Commodities	Last	Change	%Chg
Brent	44.48	0.38	0.86
West Texas	42.86	0.33	0.78
Refinery	7.10	0.03	0.42
Baltic	870.00	15.00	1.75
Spot Gold	1255.66	-0.74	-0.06

Currencies	Last	Change	%Chg
BT/US\$	33.93	0.01	0.03
US\$/EU	1.12	0.00	-0.01
YEN/US	111.29	0.03	0.03

รวิชัย อัสวพรไชย เลขทะเบียน 000710 นักวิเคราะห์ปัจจัยพื้นฐาน, ปัจจัยเทคนิค tawatchai@aslsecurities.com 0-2508-1567
ศุภณัฐ สีนบริสุทธิ, คามิน เจตน์จรวงศ์, ปณณวิชญ์ ฤทธาสิรินันท์ (ผู้ช่วยนักวิเคราะห์)



ข่าวน่าสนใจจากตลาดหลักทรัพย์ฯ

TICKER	HEADLINE
TFD	ขายหุ้นเพิ่มทุน PP จำนวน 250 ล้านหุ้นให้นักธุรกิจได้หุ้น-ไทย 3 ราย 2 บ./หุ้นรับ 500 ลบ. ใช้ทำโครงการใหม่
PTT	เร่งประสานผู้ผลิตตรวจสอบเหตุแหล่ง JDA-A18 หยุดผลิต พร้อมจัดหาเชื้อเพลิงทดแทนลดผลกระทบต่อผู้ใช้พลังงาน

Source : <http://www.set.or.th/set/todaynews.do>

การรายงานตัวเลขเศรษฐกิจที่สำคัญ

Time	Country	Event	Actual	Forecast	Previous
Friday, June 23, 2017					
14:30		German Manufacturing PMI (Jun)	59.3	59.0	59.5
19:30		Core CPI (MoM) (May)	0.1%		0.0%
21:00		New Home Sales (May)	610K	597K	569K
Monday, June 26, 2017					
15:00		German Ifo Business Climate Index (Jun)		114.2	114.6
19:30		Core Durable Goods Orders (MoM) (May)		0.5%	-0.5%
Tuesday, June 27, 2017					
00:30		ECB President Draghi Speaks			
15:00		ECB President Draghi Speaks			
17:00		BoE Gov Carney Speaks			
21:00		CB Consumer Confidence (Jun)		116.0	117.9

Source : Investing.com



ปฏิทินสิทธิประโยชน์

X-Date	XD	Other (XI, XR, XB, XE, XI, XN)
26/06/2017		XM - SUPER (31/07/2017 09:30) XM - AQ (21/07/2017 10:00)
27/06/2017		XM - POLAR (21/07/2017 09:00)
29/06/2017	BLAND (0.08 Baht)	XM - EIC (27/07/2017 09:00) XM - BLAND (27/07/2017 11:00) XW - EIC (9 : 4) XR - EIC (1 : 5 @ 0.15 Baht)
30/06/2017		XM - QTC (29/08/2017 14:00) XM - KYE (26/07/2017 14:00)
03/07/2017	LTX (1.25 Baht) HPF (0.09 Baht)	XM - SAPPE (26/07/2017 13:30) XM - LTX (25/07/2017 10:00) XR - CPF (5 : 1 @ 25.00 Baht) XE - ECF-W1 (1 : 1 @ 0.50 Baht)

Source: SETTRADE

หมายเหตุ *ND – ไม่จ่ายเงินปันผล, XD – การจ่ายเงินปันผล, XD(ST)- การจ่ายหุ้นปันผล, XR – สิทธิจองซื้อหุ้นสามัญ, XW – สิทธิจองซื้อใบสำคัญแสดงสิทธิ, XT – สิทธิจองซื้อใบแสดงสิทธิในการซื้อหุ้นเพิ่มทุนที่โอนสิทธิได้, XN – การคืนเงินจากการลดทุน, XB - สิทธิประโยชน์อื่นๆ



รายการซื้อขาย NVDR และขายชอร์ตสะสม (ณ วันที่ 23/06/2017)

หลักทรัพย์	มูลค่า NVDR สะสม (บาท)			หลักทรัพย์	มูลค่า ขายชอร์ต สะสม (บาท)		
	%ถือหุ้น	5 วัน	10 วัน ↓		ราคาเฉลี่ย	5 วัน	10 วัน ↓
KBANK	25.23	673,785,471	1,387,007,640	PTT	379.51	398,029,300	628,394,300
INTUCH	13.55	996,775,587	1,330,277,371	KBANK	192.68	162,078,500	483,604,600
AOT	41.82	699,080,430	889,041,008	PTTEP	87.56	260,687,425	463,504,075
ADVANC	4.78	50,627,136	387,541,867	SCC	513.14	206,742,200	399,889,000
MINT	7.03	88,520,253	348,682,842	DTAC	52.84	44,370,525	315,109,675
CPN	5.66	234,616,763	346,909,231	BANPU	17.64	162,290,720	298,457,630
KTB	7.64	173,459,298	229,424,982	AOT	46.29	163,050,500	217,178,775
IVL	5.82	66,201,700	179,066,643	KTB	18.64	62,642,000	209,712,720
SCCC	2.21	117,361,100	177,500,956	PTTGC	69.5	54,322,675	185,698,825
GL	14.77	87,034,632	167,625,655	MINT	39.96	112,532,275	178,494,400
STEC	9.22	131,108,249	161,055,202	THAI	21.38	84,946,670	163,966,630
WORK	5.79	38,793,850	147,892,725	IVL	39.12	43,906,000	133,886,350
EA	2.38	78,874,725	147,493,949	ADVANC	177.55	69,653,200	130,063,100
TRUE	6.95	105,533,487	144,390,874	BDMS	18.84	101,828,470	121,589,030
SIRI	14.2	61,022,955	142,986,121	CPN	68.13	53,515,200	90,869,975
SAWAD	8.73	88,542,211	131,350,938	SCB	155.03	38,213,750	83,226,450
DELTA	5.92	29,021,784	120,203,713	BBL	180.8	18,080,000	59,546,050
AP	9.78	77,380,877	108,475,444	TOP	78.59	9,006,800	50,271,100
BCP	8.55	24,789,779	102,387,185	TRUE	6.2	26,162,475	33,872,220
GLOBAL	3.28	11,299,350	99,533,280	INTUCH	58.39	20,845,250	32,475,250
SPRC	12.24	3,634,984	91,504,063	KCE	110.8	4,432,000	30,578,800
LPN	4.67	31,268,560	90,786,440	EGCO	214.26	29,310,900	29,781,400
THAI	2.91	28,464,910	87,483,174	CBG	69.45	12,119,675	29,531,525
TISCO	18.48	-14,044,988	82,680,398	IRPC	5.08	8,523,725	27,392,685

Source: SET.or.th



หลักทรัพย์ที่เข้าข่ายมาตรการจำกัดการซื้อขาย

ระดับ 1: Cash Balance		
หลักทรัพย์	วันที่เริ่มต้น	วันที่สิ้นสุด
2S-W1	26/06/2017	04/08/2017
ASAP	19/06/2017	27/06/2017
CCN	19/06/2017	07/07/2017
CCN-W1	19/06/2017	07/07/2017
ETE	26/06/2017	04/08/2017
FVC	13/06/2017	03/07/2017
FVC-W1	13/06/2017	03/07/2017
KWG	26/06/2017	04/08/2017
NEWS	22/05/2017	30/06/2017
NEW-W4	22/05/2017	30/06/2017
NEW-W5	22/05/2017	30/06/2017
NOK	12/06/2017	21/07/2017
NOK-W1	26/06/2017	21/07/2017
RS-W3	19/06/2017	27/06/2017

ระดับ 2: ห้ามคำนวณวงเงินซื้อขาย และ Cash Balance		
หลักทรัพย์	วันที่เริ่มต้น	วันที่สิ้นสุด

ไม่พบข้อมูล

ระดับ 3: ห้าม Net settlement, ห้ามคำนวณวงเงินซื้อขาย และ Cash Balance		
หลักทรัพย์	วันที่เริ่มต้น	วันที่สิ้นสุด

ไม่พบข้อมูล

หมายเหตุ

Cash Balance: ลูกค้ำวางเงินสดไว้ล่วงหน้ากับสมาชิกเต็มจำนวนที่จะซื้อหลักทรัพย์

ห้ามคำนวณวงเงินซื้อขาย: ห้ามใช้หลักทรัพย์เป็นหลักประกันในการกำหนดวงเงินการซื้อขายหลักทรัพย์

ห้าม Net settlement: ห้ามการหักกลบราคาค่าซื้อกับราคาค่าขายหลักทรัพย์เดียวกันในวันเดียวกัน

Please note that the main factors used as criteria for the restricted securities above are the turnover ratio, the trading value and the price not corresponding with the fundamental factors such as P/E ratio, etc.

Source: SET.or.th

- เข้าข่ายสัปดาห์นี้หรือขายช่วงดำเนินการ
- ใกล้ถึงวันสิ้นสุด



ที่ตั้งสำนักงานและสำนักงานสาขา

สาขากรุงเทพ (สำนักงานใหญ่)

ที่อยู่. 343-343/1, 343/4-5 ถนนคลองลำเจียก แขวงนวลจันทร์ เขตบึงกุ่ม จังหวัดกรุงเทพมหานคร 10230

โทรศัพท์. 02-508-1567 (Call Center)

Email. callcenter@aslsecurities.com

สาขากาญจนบุรี (สำนักงานสาขา)

ที่อยู่. 277/106 ถนนแสงชูโต ตำบลบ้านเหนือ อำเภอเมืองกาญจนบุรี จังหวัดกาญจนบุรี 71000

โทรศัพท์. 034-918-781 ถึง 2 , 034-910-100

สาขาอุดรธานี (สำนักงานสาขา)

ที่อยู่. 106/36 ถนนบริเวณตลาดธารารักษ์ ตำบลหมากแข้ง อำเภอเมืองอุดรธานี จังหวัดอุดรธานี 41000

โทรศัพท์. 042-119-990 ถึง 3

สาขาขอนแก่น (สำนักงานสาขา)

ที่อยู่. 182/104 หมู่ที่ 4 ถนนศรีจันทร์ ตำบลในเมือง อำเภอเมืองขอนแก่น จังหวัดขอนแก่น 40000

โทรศัพท์. 043-053-557 ถึง 8 , 043-224-103 ถึง 4

สาขาเชียงใหม่ - ห้วยแก้ว (สำนักงานสาขา)

ที่อยู่. 50/4 ถนนห้วยแก้ว ตำบลช้างเผือก อำเภอเมืองเชียงใหม่ จังหวัดเชียงใหม่ 50300

โทรศัพท์. 053-217-346 , 053-217-347

สาขาเชียงใหม่ - ภูคำ (ออนไลน์)

ที่อยู่. 15/12 ถนนชลประทาน ตำบลสุเทพ อำเภอเมืองเชียงใหม่ จังหวัดเชียงใหม่ 50200

โทรศัพท์. 052-000-476