



## Market Trend & Trade

### แนวรับ 1,570 ขาดปัจจัยบวก

ตลาดหุ้นไทยทดสอบไม่ผ่านยืน 1,580 และปรับตัวลงปิดใกล้จุดต่ำของวันจากความกังวลเรื่องการทดสอบชิปนาเวของเกาหลีเหนือ ส่งผลให้เกิดแรงขายสินทรัพย์เสี่ยง การปรับตัวของ SET มีแนวโน้มต่อเนื่องเพื่อรอการประชุม G20 ในวันที่ 7-8 ก.ค. นี้ โดยประเด็นหลักเรื่องการเปลี่ยนแปลงนโยบายการเงิน(เข้มงวดขึ้น) และติดตามผลการประชุม กนง.วันนี้คาดจะคงอัตราดอกเบี้ยไว้ที่เดิม SET มีแนวรับสำคัญ 1,570 และแนวรับ SMA 1,567 เป็นจุดพิจารณาซื้อเล่นรอบ ไม่ควรต่ำกว่าลงมา

## IMPACT FACTORS

(US) ตลาดสหรัฐปิดทำการเนื่องในวันชาติสหรัฐ

(EU) ตลาดหุ้นยุโรปปิดลงเป็นส่วนใหญ่ขณะที่ยังไม่มีปัจจัยใหม่สนับสนุน

(ASIA) ตลาดหุ้นเอเชียปรับตัวลดลงในเช้าวันนี้ เนื่องจากนักลงทุนยังคงมีความวิตกกังวลเกี่ยวกับข่าวการทดสอบชิปนาเวของเกาหลีเหนือ ขณะที่นิคเกอิเปิดลบ 17.28 จุด เหตุเงินเยนแข็งค่า

(COMEX) ตลาดทองคำนิวยอร์กปิดทำการเนื่องในวันชาติสหรัฐ

(WTI) ตลาดน้ำมันนิวยอร์กปิดทำการเนื่องในวันชาติสหรัฐ

(BDI) ดัชนีค่าระวางเรือปิดที่ 871.00 จุด ลดลง 11.00 จุด, -1.25%

(Topics)

- ติดตามตัวเลขประกาศดัชนี PMI ภาคบริการในหลายประเทศ
- คณะกรรมการกำหนดนโยบายการเงินของธนาคารกลางสหรัฐเปิดเผยรายงานการประชุม (FOMC) 01.00น. สหรัฐ

	SET	SET50	MAI
Close	1574.11	995.39	566.59
Chang	-5.30	-3.77	-2.84
%Chang	-0.34	-0.38	-0.50
Value	33135.4	17299.8	1618.2
P / E	16.32	14.77	95.25
P / BV	1.89	1.97	2.85
Div-Yield	3.09	3.15	1.53

Investor	Buy	Sell	Net Value
Foreign	9,359.5	10,163.0	-803.5
Institute	4,350.5	3,860.8	489.7
Customer	15,501.4	14,992.6	508.8
Proprietary	3,924.1	4,119.0	-195.0

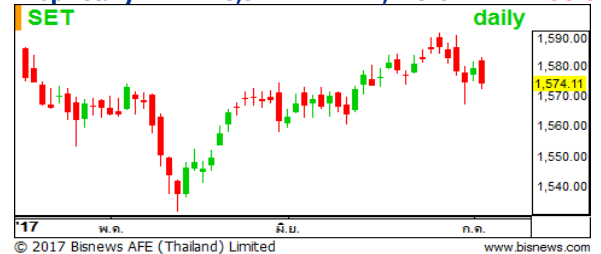

Indices	Last	Change	%Chg
NIX	19986.9	-45.48	-0.23
HSKI	25340.6	-48.37	-0.19
STI	3211.3	0.11	0.00
Dow Jones	21479.3	129.64	0.61
S&P 500	2429.0	5.60	0.23
NASDAQ	6110.1	-34.29	-0.56
DAX	12437.1	-38.18	-0.31
FSTE	7357.2	-19.86	-0.27

Commodities	Last	Change	%Chg
Brent	49.03	-0.03	-0.06
West Texas	46.02	0.00	0.00
Refinery	6.64	-0.01	-0.15
Baltic	871.00	-11.00	-1.25
Spot Gold	1226.86	3.26	0.27

Currencies	Last	Change	%Chg
BT/US\$	33.99	0.00	0.00
US\$/EU	1.14	0.00	0.17
YEN/US	112.86	-0.40	-0.35

ธวัชชัย อัสวพรไชย เลขทะเบียน 000710 นักวิเคราะห์ปัจจัยพื้นฐาน, ปัจจัยเทคนิค [tawatchai@aslsecurities.com](mailto:tawatchai@aslsecurities.com) 0-2508-1567  
ศุภณัฐ สิบบริสุทธิ, คามิน เจตน์จรวงศ์, ปณณวิชญ์ ฤทธาสิรินันท์ (ผู้ช่วยนักวิเคราะห์)



## ข่าวที่น่าสนใจจากตลาดหลักทรัพย์ฯ

TICKER	HEADLINE
AHC	เผยศาลฎีกาพิพากษายื่นขอฟ้องคดีเพิกถอนนิติกรรมซื้อขายที่ดินจาก"สุภมิตรเวชการ"
RS	บุกตลาดธุรกิจสุขภาพ-ความงาม CLMV เจริญพันธมิตรเมียนมากาดจัดเจนสินปีนี้

Source : <http://www.set.or.th/set/todaynews.do>

## การรายงานตัวเลขเศรษฐกิจที่สำคัญ

Time	Country	Event	Actual	Forecast	Previous
Tuesday, July 4, 2017					
08:30		Retail Sales (MoM) (May)	0.6%	0.2%	1.0%
11:30		RBA Interest Rate Decision (Jul)	1.50%	1.50%	1.50%
11:30		RBA Rate Statement			
15:30		Construction PMI (Jun)	54.8	55.0	56.0
Wednesday, July 5, 2017					
15:30		Services PMI (Jun)		53.5	53.8
01:00		FOMC Meeting Minutes			
19:15		ADP Nonfarm Employment Change (Jun)		185K	253K
21:00		ISM Non-Manufacturing PMI (Jun)		56.5	56.9
22:00		Crude Oil Inventories		-2.833M	0.118M

Source : Investing.com



## ปฏิทินสิทธิประโยชน์

X-Date	XD	Other (XI, XR, XB, XE, XI, XN)
06/07/2017		XM - CNT (02/08/2017 10:30) XE - MAX-W2 (1 : 0.90803 @ 0.0989 Baht)
13/07/2017	VGI (0.025 Baht) STANLY (5.00 Baht)	XM - AMARIN (07/08/2017 14:00)
21/07/2017		XR - CCN (5 : 1 @ 6.00 Baht)
24/07/2017		XW - SPORT (5.5 : 1 ) XE - MBAX-W1 (1 : 1.005 @ 2.487 Baht)

Source: SETTRADE

**หมายเหตุ** \*ND – ไม่จ่ายเงินปันผล, XD – การจ่ายเงินปันผล, XD(ST)- การจ่ายหุ้นปันผล, XR – สิทธิจองซื้อหุ้นสามัญ, XW – สิทธิจองซื้อใบสำคัญแสดงสิทธิ, XT – สิทธิจองซื้อใบแสดงสิทธิในการซื้อหุ้นเพิ่มทุนที่โอนสิทธิได้, XN – การคืนเงินจากการลดทุน, XB - สิทธิประโยชน์อื่นๆ



## รายการซื้อขาย NVDR และขายชอร์ตสะสม (ณ วันที่ 04/07/2017 )

หลักทรัพย์	มูลค่า NVDR สะสม (บาท)			หลักทรัพย์	มูลค่า ขายชอร์ต สะสม (บาท)		
	%ถือหุ้น	5 วัน	10 วัน ↓		ราคาเฉลี่ย	5 วัน	10 วัน ↓
KBANK	25.98	3,237,188,807	4,093,091,926	KBANK	198.39	968,875,650	1,108,285,850
MINT	7.23	143,341,298	797,825,368	PTT	374.32	525,132,600	989,770,400
INTUCH	13.96	-133,127,548	786,451,715	BANPU	16.71	496,864,920	672,788,490
SCB	6.79	576,552,284	779,005,234	PTTEP	86.86	197,292,475	453,449,600
AOT	42.8	196,259,750	688,259,384	SCC	505.13	123,202,400	252,777,800
PTTGC	12.48	149,257,888	515,804,649	DTAC	52.44	147,965,925	249,272,650
IRPC	6.76	456,851,770	373,416,950	AOT	47.24	209,351,950	239,201,150
CPALL	6.98	179,496,282	365,898,132	MINT	40.87	87,374,825	190,105,250
TRUE	6.98	316,879,609	291,421,790	IVL	37.99	114,987,225	186,604,475
SCCC	2.37	174,602,140	280,110,640	ADVANC	177.9	97,166,400	184,143,450
KTB	7.71	176,411,300	277,515,265	KTB	18.75	147,476,520	175,321,840
IVL	5.88	217,632,724	261,842,519	BDMS	19.45	32,919,460	131,561,870
HANA	10.73	176,100,635	226,148,411	CPN	68.92	96,761,175	117,773,225
SAWAD	8.93	115,739,712	220,879,398	SCB	155.93	68,530,650	87,381,600
ADVANC	4.81	321,561,860	156,048,864	INTUCH	57.38	46,699,775	75,429,525
BDMS	3.46	84,133,350	154,783,608	SCCC	316.4	66,696,900	66,696,900
THAI	3.16	59,115,320	150,496,420	BBL	184.77	47,819,000	66,606,850
SPRC	12.44	48,978,496	150,184,430	PTTGC	68.92	38,871,300	66,161,450
GL	14.97	82,281,990	139,724,816	MTLS	34.5	36,942,800	58,272,125
TISCO	18.85	140,630,610	138,470,753	TOP	77.74	54,080,850	57,926,925
STEC	9.48	66,206,032	125,280,755	CBG	67.57	46,155,950	48,725,325
EA	2.41	63,224,680	111,946,380	BEM	7.57	37,183,900	45,379,730
BEC	4.81	100,436,530	109,265,235	KCE	107.61	38,103,100	44,874,500
CENDEL	2.92	46,708,802	108,497,027	CPALL	63.09	33,940,575	41,275,175

Source: SET.or.th



## หลักทรัพย์ที่เข้าข่ายมาตรการจำกัดการซื้อขาย

ระดับ 1: Cash Balance		
หลักทรัพย์	วันที่เริ่มต้น	วันที่สิ้นสุด
2S-W1	26/06/2017	04/08/2017
ASAP	19/06/2017	27/07/2017
CCN	19/06/2017	07/07/2017
CCN-W1	19/06/2017	07/07/2017
ETE	26/06/2017	04/08/2017
FVC	04/07/2017	24/07/2017
FVC-W1	04/07/2017	24/07/2017
IT	05/07/2017	25/07/2017
KWG	26/06/2017	04/08/2017
NOK	12/06/2017	21/07/2017
NOK-W1	26/06/2017	21/07/2017
RS-W3	19/06/2017	27/07/2017

ระดับ 2: ห้ามคำนวณวงเงินซื้อขาย และ Cash Balance		
หลักทรัพย์	วันที่เริ่มต้น	วันที่สิ้นสุด

\*\*\*ไม่พบข้อมูล\*\*\*

ระดับ 3: ห้าม Net settlement, ห้ามคำนวณวงเงินซื้อขาย และ Cash Balance		
หลักทรัพย์	วันที่เริ่มต้น	วันที่สิ้นสุด

\*\*\*ไม่พบข้อมูล\*\*\*

### หมายเหตุ

**Cash Balance:** ถูกคำนวณวงเงินแล้วล่วงหน้ากับสมาชิกเต็มจำนวนที่จะซื้อหลักทรัพย์

**ห้ามคำนวณวงเงินซื้อขาย:** ห้ามใช้หลักทรัพย์เป็นหลักประกันในการกำหนดวงเงินการซื้อขายหลักทรัพย์

**ห้าม Net settlement:** ห้ามการหักกลบราคาค่าซื้อกับราคาค่าขายหลักทรัพย์เดียวกันในวันเดียวกัน

Please note that the main factors used as criteria for the restricted securities above are the turnover ratio, the trading value and the price not corresponding with the fundamental factors such as P/E ratio, etc.

Source: SET.or.th

- เข้าข่ายสัปดาห์นี้หรือขยายช่วงดำเนินการ
- ใกล้เคียงวันสิ้นสุด



## ที่ตั้งสำนักงานและสำนักงานสาขา

### สาขากรุงเทพ (สำนักงานใหญ่)

ที่อยู่: 343-343/1, 343/4-5 ถนนคลองลำเจียก แขวงนวลจันทร์ เขตบึงกุ่ม จังหวัดกรุงเทพมหานคร 10230

โทรศัพท์: 02-508-1567 (Call Center)

Email: callcenter@aslsecurities.com

### สาขากาญจนบุรี (สำนักงานสาขา)

ที่อยู่: 277/106 ถนนแสงชูโต ตำบลบ้านเหนือ อำเภอเมืองกาญจนบุรี จังหวัดกาญจนบุรี 71000

โทรศัพท์: 034-918-781 ถึง 2 , 034-910-100

### สาขาอุดรธานี (สำนักงานสาขา)

ที่อยู่: 106/36 ถนนบริเวณตลาดธารักษ์ ตำบลหมากแข้ง อำเภอเมืองอุดรธานี จังหวัดอุดรธานี 41000

โทรศัพท์: 042-119-990 ถึง 3

### สาขาขอนแก่น (สำนักงานสาขา)

ที่อยู่: 182/104 หมู่ที่ 4 ถนนศรีจันทร์ ตำบลในเมือง อำเภอเมืองขอนแก่น จังหวัดขอนแก่น 40000

โทรศัพท์: 043-053-557 ถึง 8 , 043-224-103 ถึง 4

### สาขาเชียงใหม่ - ห้วยแก้ว (สำนักงานสาขา)

ที่อยู่: 50/4 ถนนห้วยแก้ว ตำบลช้างเผือก อำเภอเมืองเชียงใหม่ จังหวัดเชียงใหม่ 50300

โทรศัพท์: 053-217-346 , 053-217-347

### สาขาเชียงใหม่ - ภูคำ (ออนไลน์)

ที่อยู่: 15/12 ถนนชลประทาน ตำบลสุเทพ อำเภอเมืองเชียงใหม่ จังหวัดเชียงใหม่ 50200

โทรศัพท์: 052-000-476