



Market Trend & Trade ล้นผลประกอบกลุ่มธนาคาร

ตลาดหุ้นไทยปรับตัวเล็กน้อย หรือแกว่งในกรอบแคบ ต่อเนื่องเพื่อรอผลประกอบการกลุ่มธนาคารที่จะทยอยประกาศปลาย สัปดาห์นี้เป็นต้นไปและมีแรงซื้อเก็งกำไรระยะสั้นกลับเข้ามา หนาแน่นในหุ้นธนาคารขนาดใหญ่ (คาดผลประกอบการออกมาทรง ตัวหรือปรับลดเล็กน้อยจากรายได้ดอกเบี้ยรับลดลงและตั้งสำรอง NPL) การปรับตัวของ SET มีจุดพิจารณาหลักที่แนวรับ 1,566-1,564 คาดจะมีแรงซื้อระยะสั้นเล่นรอบเมื่อทดสอบ ในขณะที่แนวต้านหลัก 1,575

IMPACT FACTORS

(US) ตลาดหุ้นดาวโจนส์ปิดขยับขึ้นเมื่อคืนนี้ ขานรับความคาดหวังที่ร่าง กฎหมายต่างๆ โดยเฉพาะร่างกฎหมายประกันสุขภาพให้มีผลบังคับใช้ จับตา ประชานเฟดแถลงนโยบายคืนนี้

(EU) ตลาดหุ้นยุโรปปิดตัวลงเมื่อคืนนี้ ท่ามกลางตลาดที่ซบเซา เนื่องจากนัก ลงทุนชะลอการลงทุนก่อนการแถลงนโยบายการเงินรอบครึ่งปี

(COMEX) ส่งมอบเดือนส.ค. เพิ่มขึ้น 1.50 ดอลลาร์ หรือ 0.1% ปิดที่ระดับ 1,214.70 ดอลลาร์/ออนซ์

(WTI) สัญญาน้ำมันดิบ WTI ส่งมอบเดือนส.ค. เพิ่มขึ้น 64 เซนต์ หรือ 1.4% ปิดที่ 45.04 ดอลลาร์/บาร์เรล หลัง EIA ลดคาดการณ์ผลิตน้ำมันในสหรัฐ

(BDI) ดัชนีการระวางเรือ BDI ปิดวันทำการต่ำสุดที่ 830.00 จุด เพิ่มขึ้น 10.00 จุด, 1.22%

(Topics)

- ค่าแถลงการณ์ของเยลเลน (Yellen) ประชานธนาคารกลางสหรัฐ 21.00น.
- สต็อกน้ำมันรายสัปดาห์จากสำนักงานสารสนเทศด้านพลังงานสหรัฐ (EIA) 21.30น.

	SET	SET50	MAI
Close	1569.24	991.95	559.81
Chang	-0.20	-0.93	0.87
%Chang	-0.01	-0.09	0.16
Value	39625.2	28060.0	1875.8
P / E	16.24	14.72	94.12
P / BV	1.89	1.97	2.82
Div-Yield	3.1	3.17	1.54

Investor	Buy	Sell	Net Value
Foreign	16,020.7	15,947.8	72.9
Institute	4,833.6	5,550.9	-717.3
Customer	14,778.6	13,968.0	810.5
Proprietary	3,992.3	4,158.4	-166.1

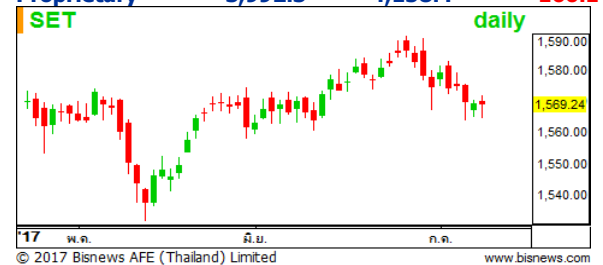

Indices	Last	Change	%Chg
NIX	20123.4	-72.06	-0.36
HSKI	26138.1	260.48	1.01
STI	3217.1	-1.73	-0.05
Dow Jones	21409.1	0.55	0.00
S&P 500	2425.5	-1.90	-0.08
NASDAQ	6176.4	23.31	0.38
DAX	12437.0	-8.90	-0.07
FSTE	7329.8	-40.27	-0.55

Commodities	Last	Change	%Chg
Brent	47.75	-0.16	-0.33
West Texas	45.06	0.66	1.49
Refinery	7.11	0.03	0.42
Baltic	830.00	10.00	1.22
Spot Gold	1218.62	1.31	0.11

Currencies	Last	Change	%Chg
BT/US\$	34.01	-0.07	-0.21
US\$/EU	1.15	0.00	0.07
YEN/US	113.64	-0.28	-0.25

ธวัชชัย อัสวพรไชย เลขทะเบียน 000710 นักวิเคราะห์ปัจจัยพื้นฐาน, ปัจจัยเทคนิค tawatchai@aslsecurities.com 0-2508-1567
ศุภณัฐ ลินบริสุทธิ, คามิน เจตน์จรวงศ์, ปณณวิชช์ ฤทธาสิรินันท์ (ผู้ช่วยนักวิเคราะห์)



ข่าวน่าสนใจจากตลาดหลักทรัพย์ฯ

TICKER	HEADLINE
AQ	เผยคงเหลือหุ้นเพิ่มทุนขาย PP 6.5 หมื่นล้านหุ้น หลังขายไป 3.4 หมื่นล้านหุ้น
COL	รุกเปิด B2S ในโฮจิมินห์รับศก.เวียดนามโตเร็ว ตอบโจทย์ลูกค้ากลุ่มสนง.-นักศึกษา

Source : <http://www.set.or.th/set/todaynews.do>

การรายงานตัวเลขเศรษฐกิจที่สำคัญ

Time	Country	Event	Actual	Forecast	Previous
Tuesday, July 11, 2017					
21:00		JOLTs Job Openings (May)	5.666M	5.950M	6.044M
Wednesday, July 12, 2017					
15:30		Average Earnings Index +Bonus (May)		1.8%	2.1%
15:30		Claimant Count Change (Jun)		10.0K	7.3K
21:00		Fed Chair Yellen Testifies			
21:00		BoC Monetary Policy Report			
21:00		BoC Interest Rate Decision		0.75%	0.50%
21:30		Crude Oil Inventories		-3.225M	-6.299M
22:15		BoC Gov Poloz Speaks			
Thursday, July 13, 2017					
Tentative		Trade Balance (USD) (Jun)		42.44B	40.81B
19:30		PPI (MoM) (Jun)		-0.1%	0.0%
21:00		Fed Chair Yellen Testifies			

Source : Investing.com



ปฏิทินสิทธิประโยชน์

X-Date	XD	Other (XI, XR, XB, XE, XI, XN)
13/07/2017	VGI (0.025 Baht) TRIF (3.6026 Baht) THIF (1.7195 Baht) TCIF (3.3706 Baht) STANLY (5.00 Baht)	XM - AMARIN (07/08/2017 14:00)
18/07/2017		XM - BTC (17/08/2017 09:00)
19/07/2017		XM - APX (11/08/2017 14:00) XR - APX (3 : 1 @ 0.50 Baht) XW - APX (2 : 1)
20/07/2017		XM - IFEC (08/08/2017 10:00)
21/07/2017		XR - CCN (5 : 1 @ 6.00 Baht)
24/07/2017		XW - SPORT (5.5 : 1) XE - MBAX-W1 (1 : 1.005 @ 2.487 Baht)
25/07/2017		XM - HOTPOT (08/09/2017 14:00)
26/07/2017	TMW (1.31 Baht)	XM - SAFARI (08/09/2017 09:00)

Source: SETTRADE

หมายเหตุ *ND – ไม่จ่ายเงินปันผล, XD – การจ่ายเงินปันผล, XD(ST)- การจ่ายหุ้นปันผล, XR – สิทธิจองซื้อหุ้นสามัญ, XW – สิทธิจองซื้อใบสำคัญแสดงสิทธิ, XT – สิทธิจองซื้อใบแสดงสิทธิในการซื้อหุ้นเพิ่มทุนที่โอนสิทธิได้, XN – การคืนเงินจากการลดทุน, XB - สิทธิประโยชน์อื่นๆ



รายการซื้อขาย NVDR และขายชอร์ตสะสม (ณ วันที่ 11/07/2017)

หลักทรัพย์	มูลค่า NVDR สะสม (บาท)			หลักทรัพย์	มูลค่า ขายชอร์ต สะสม (บาท)		
	%ถือหุ้น	5 วัน	10 วัน ↓		ราคาเฉลี่ย	5 วัน	10 วัน ↓
KBANK	26.11	547,699,066	4,098,077,517	KBANK	198.09	430,045,300	1,334,115,150
AOT	42.94	1,104,618,101	1,818,581,203	PTT	370.56	690,095,000	1,253,150,700
SCB	6.82	539,895,603	1,158,220,817	BANPU	15.78	439,896,100	949,657,280
ADVANC	4.81	365,951,918	706,849,428	PTTEP	85.36	384,011,675	551,203,650
MINT	7.17	108,736,688	703,274,420	AOT	48.53	297,610,200	485,465,975
PTTGC	12.51	330,971,322	652,126,482	DTAC	51.34	201,540,075	334,657,200
IRPC	6.86	180,740,965	553,247,435	ADVANC	180.3	219,263,200	302,031,900
PTT	7.27	601,719,491	502,865,475	SCC	503.08	194,794,400	298,917,200
CPALL	7.02	219,918,705	474,973,212	SCB	154.26	192,115,400	231,361,600
TRUE	7.1	240,540,678	420,292,728	BDMS	19.88	126,753,290	191,186,570
PTTEP	6.57	152,028,827	389,595,078	KTB	18.78	86,739,460	182,209,540
TISCO	18.85	248,688,629	373,163,523	IVL	37.64	67,062,175	161,431,600
SPRC	12.51	144,319,044	311,502,092	TOP	78.21	115,682,625	156,960,950
IVL	5.93	98,842,800	299,728,194	MINT	40.62	58,418,325	147,274,500
SCCC	2.5	199,651,293	298,097,933	CPN	69.58	46,992,475	142,188,550
KTB	7.71	145,969,137	283,497,129	BBL	185.1	95,106,450	119,798,100
BANPU	7.87	101,742,639	237,247,129	SCCC	314.65	105,501,800	106,566,100
SAWAD	9.07	200,614,557	220,248,917	PTTGC	69.43	78,877,050	104,002,950
HANA	11.04	-28,952,226	177,198,059	CPF	24.47	81,252,900	85,428,630
THAI	3.26	27,827,912	149,392,052	TISCO	72.31	71,039,775	79,982,750
GL	15.16	87,172,120	140,608,946	CPALL	61.38	49,190,200	74,664,225
KKP	15.23	47,296,510	138,519,548	PSH	22.72	35,485,210	70,557,890
EA	2.47	102,736,850	137,823,180	CBG	67.31	54,304,125	62,792,825
BEC	4.99	74,737,780	135,376,315	MTLS	34.26	20,668,525	56,618,825

Source: SET.or.th



หลักทรัพย์ที่เข้าข่ายมาตรการกำกับการซื้อขาย

ระดับ 1: Cash Balance		
หลักทรัพย์	วันที่เริ่มต้น	วันที่สิ้นสุด
2S-W1	26/06/2017	04/08/2017
ASAP	19/06/2017	27/07/2017
CCN	11/07/2017	27/07/2017
CCN-W1	11/07/2017	27/07/2017
DTC	06/07/2017	26/07/2017
ETE	26/06/2017	04/08/2017
FVC	04/07/2017	24/07/2017
FVC-W1	04/07/2017	24/07/2017
IT	05/07/2017	25/07/2017
KWG	26/06/2017	04/08/2017
NOK	12/06/2017	21/07/2017
NOK-W1	26/06/2017	21/07/2017
RS-W3	19/06/2017	27/07/2017

ระดับ 2: ห้ามคำนวณวงเงินซื้อขาย และ Cash Balance		
หลักทรัพย์	วันที่เริ่มต้น	วันที่สิ้นสุด

ไม่พบข้อมูล

ระดับ 3: ห้าม Net settlement, ห้ามคำนวณวงเงินซื้อขาย และ Cash Balance		
หลักทรัพย์	วันที่เริ่มต้น	วันที่สิ้นสุด

ไม่พบข้อมูล

หมายเหตุ

Cash Balance: ถูกคำนวณวงเงินแล้วล่วงหน้ากับสมาชิกเต็มจำนวนที่จะซื้อหลักทรัพย์

ห้ามคำนวณวงเงินซื้อขาย: ห้ามใช้หลักทรัพย์เป็นหลักประกันในการกำหนดวงเงินการซื้อขายหลักทรัพย์

ห้าม Net settlement: ห้ามการหักกลบราคาค่าซื้อกับราคาค่าขายหลักทรัพย์เดียวกันในวันเดียวกัน

Please note that the main factors used as criteria for the restricted securities above are the turnover ratio, the trading value and the price not corresponding with the fundamental factors such as P/E ratio, etc.

Source: SET.or.th



เข้าข่ายสัปดาห์นี้หรือขยายช่วงดำเนินการ



ใกล้ถึงวันสิ้นสุด



ที่ตั้งสำนักงานและสำนักงานสาขา

สาขากรุงเทพ (สำนักงานใหญ่)

ที่อยู่: 343-343/1, 343/4-5 ถนนคลองลำเจียก แขวงนวลจันทร์ เขตบึงกุ่ม จังหวัดกรุงเทพมหานคร 10230

โทรศัพท์: 02-508-1567 (Call Center)

Email: callcenter@aslsecurities.com

สาขากาญจนบุรี (สำนักงานสาขา)

ที่อยู่: 277/106 ถนนแสงชูโต ตำบลบ้านเหนือ อำเภอเมืองกาญจนบุรี จังหวัดกาญจนบุรี 71000

โทรศัพท์: 034-918-781 ถึง 2 , 034-910-100

สาขาอุดรธานี (สำนักงานสาขา)

ที่อยู่: 106/36 ถนนบริเวณตลาดธารักษ์ ตำบลหมากแข้ง อำเภอเมืองอุดรธานี จังหวัดอุดรธานี 41000

โทรศัพท์: 042-119-990 ถึง 3

สาขาขอนแก่น (สำนักงานสาขา)

ที่อยู่: 182/104 หมู่ที่ 4 ถนนศรีจันทร์ ตำบลในเมือง อำเภอเมืองขอนแก่น จังหวัดขอนแก่น 40000

โทรศัพท์: 043-053-557 ถึง 8 , 043-224-103 ถึง 4

สาขาเชียงใหม่ - ห้วยแก้ว (สำนักงานสาขา)

ที่อยู่: 50/4 ถนนห้วยแก้ว ตำบลช้างเผือก อำเภอเมืองเชียงใหม่ จังหวัดเชียงใหม่ 50300

โทรศัพท์: 053-217-346 , 053-217-347

สาขาเชียงใหม่ - ภูคำ (ออนไลน์)

ที่อยู่: 15/12 ถนนชลประทาน ตำบลสุเทพ อำเภอเมืองเชียงใหม่ จังหวัดเชียงใหม่ 50200

โทรศัพท์: 052-000-476